



電子化退稅新系統操作教學

關港貿單一窗口入口網
沖退稅系統



財政部關務署臺北關
張靜怡

108/3/18



課程大綱

壹、沖退稅系統架構

貳、系統功能介紹與操作說明





<https://portal.sw.nat.gov.tw/PPL/index>



關港貿單一窗口

[回首頁](#) | [登出](#) | [網站導覽](#) | [聯絡我們](#) | [常見問題](#) | [English](#) |

搜尋 [進階搜尋](#)

熱門關鍵字: [書表下載](#)

[認識單一窗口](#)

[通關服務](#)

[航港服務](#)

[貿易簽證](#)

[資料下載](#)

免證申辦服務
免證查詢服務
憑證通關服務

單一入口全程服務

環保無紙化

快捷便利國際化

[通關簽審](#) >

[統計資料庫](#) >

[稅則稅率](#) >

[稅規費繳納](#)

[簡易申辦](#) >

[貨櫃物全流程](#) >

[自然人/工商
憑證登入](#) >

[通關專屬憑證
申請](#)

最新消息

[關務署] 關務署訂於108年3月10日(星期日)12時00分至16時00分舉行108年度「關...

[關務署] 107年海關業務量統計及一般進出口報單平均通關時間

[基隆關] 228連假 基隆關通關服務不打烊

訊息公告

衛生福利部疾病管制署於108年3月17日(星期日) 09:00 ~ 17:00 進...

[關務署] 關務署訂於108年3月10日(星期日)12時00分至16時00分舉行108年度「關...

[關務署] 公告「通關專屬憑證」收費標準。



架構圖

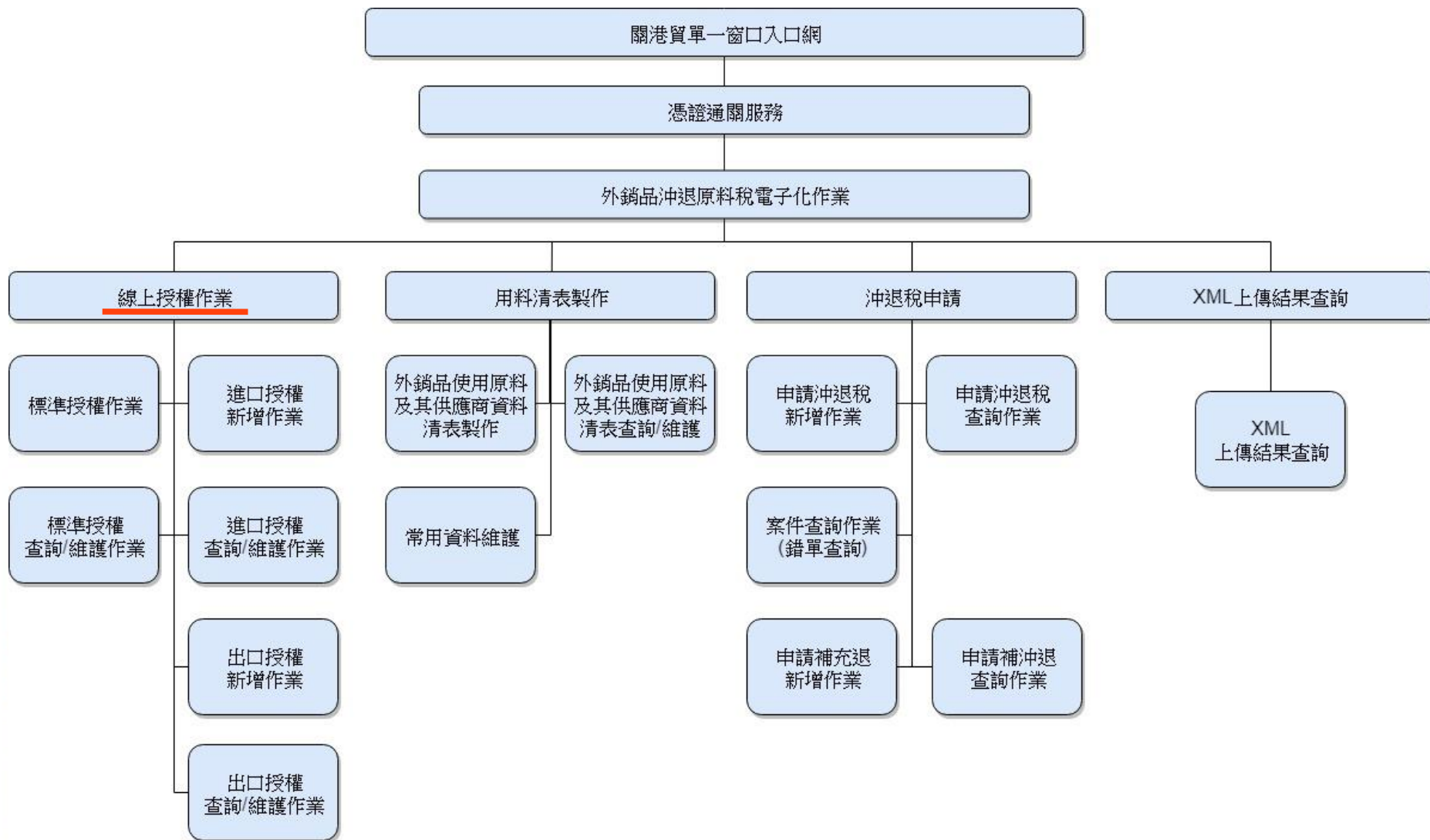



線上授權作業

< 憑證通關服務 > > 外銷品沖退原料稅電子化作業 > (DDW1001)標準授權新增作業

(DDW1001)標準授權新增作業

核退標準文號

080XXXXXXXX3P7E

* 授權項目：	<input type="text" value="專案原料核退標準"/>	<input type="text" value=""/> (工業局文號)			
* 被授權廠商統編：	<input type="text"/>	<input type="text"/>	<input type="text"/>	<input type="text"/>	<input type="text"/>

工業局標準文號	被授權廠	被授權廠商名稱	授權時間	終止時間	處理結果
沒有記錄					

◀ ◀ | 1 共 1 頁 | ▶ ▶ ▶ 10 ▼

F6 查詢

增加被授權廠商

F2 新增

SF1 清除

狀態列

[執行成功]





線上授權作業

(DDW1002)進口授權新增作業

查詢

整張報單授權▼
以項次授權
以數量授權

* 授權項目：

進口報單

整張報單授權 ▼

放行日期區間：

至

* 被授權廠商統編：

* 進口報單授權無法取消或修改，僅能透過進口授權的新增作業「負數」授權，扣減原授權數量。但辦結案件，則其授權資料無法更改。

進口報單號碼	項次	授權數量/重量	單位	被授權廠商統編	被授權廠商名稱	授權時間	處理結果
沒有記錄							

1 共 1 頁 10 ▼

沒有記錄

F6 查詢

增加被授權廠商

F2 新增

SF1 清除

狀態列

[查無資料]





線上授權作業



憑證通關服務 > [外銷品沖退原料稅電子化作業](#) > (DDW1003)出口授權新增作業

(DDW1003)出口授權新增作業

* 授權項目 :	<input type="text" value="出口報單"/>	<input type="text"/>	(報單號碼)	<input type="text"/>	<input type="text"/>	<input type="text"/>
* 被授權廠商統編 :	<input type="text"/>	<input type="text"/>	<input type="text"/>	<input type="text"/>	<input type="text"/>	<input type="text"/>

出口報單號碼	被授權廠商統編	被授權廠商名稱	指定彙辦廠商統編	指定彙辦廠商名稱	授權時間	終止時間	處理結果
沒有記錄							

◀ ◁ 1 共 1 頁 ▷ ▶ 10 ▼

F6 查詢

增加被授權廠商

F2 新增

SF1 清除

狀態列

[查無資料]





線上授權作業



憑證通關服務 > 外銷品沖退原料稅電子化作業 > (DDW1004)標準授權查詢/維護作業

(DDW1004)標準授權查詢/維護作業

查詢項目：	專案原料核退標準 ▾	<input type="text"/>	(工業局文號)
欲查詢廠商統編：	<input type="text"/>		

終止授	工業局標準文號	授權廠商統	授權廠商名稱	被授權廠商統編	被授權廠商名稱	授權時間	終止時間

◀ ◁ 0 共 頁 ▷ ▶

F6 查詢

SF1 清除

終止授權

F7 列印

狀態列





線上授權作業

(DDW1005)進口授權查詢/維護作業

查詢

明細

查詢項目：

進口報單

項次：

欲查詢廠商統編：

進口報單號碼	項次	授權廠商統編	授權廠商名稱	被授權廠商統編	被授權廠商名稱	授權數量	已使用數量/重量	單位	授權時間
0 共 頁									

F6 查詢

SF1 清除

F7 列印

F8 列印明細

狀態列



線上授權作業

憑證通關服務 > 外銷品沖退原料稅電子化作業 > (DDW1006)出口授權查詢/維護作業

(DDW1006)出口授權查詢/維護作業

查詢項目：	出口報單 ▾	<input type="text"/>	(報單號碼)							
欲查詢廠商統編：	<input type="text"/>									
終 止 授 權	指 定 彙 辦	出口報單號碼	授權廠 商統編	授權廠商名 稱	被授權廠 商統編	被授權廠商 名稱	指定彙 辦廠商 統編	指定彙辦廠 商名稱	授權時 間	終止時 間
◀ ◁ 0 共 頁 ▷ ▶ ▶▶ 10 ▾										



F6 查詢	SF1 清除	終止授權	指定彙辦
-------	--------	------	------

狀態列	<input type="text"/>
-----	----------------------



架構圖

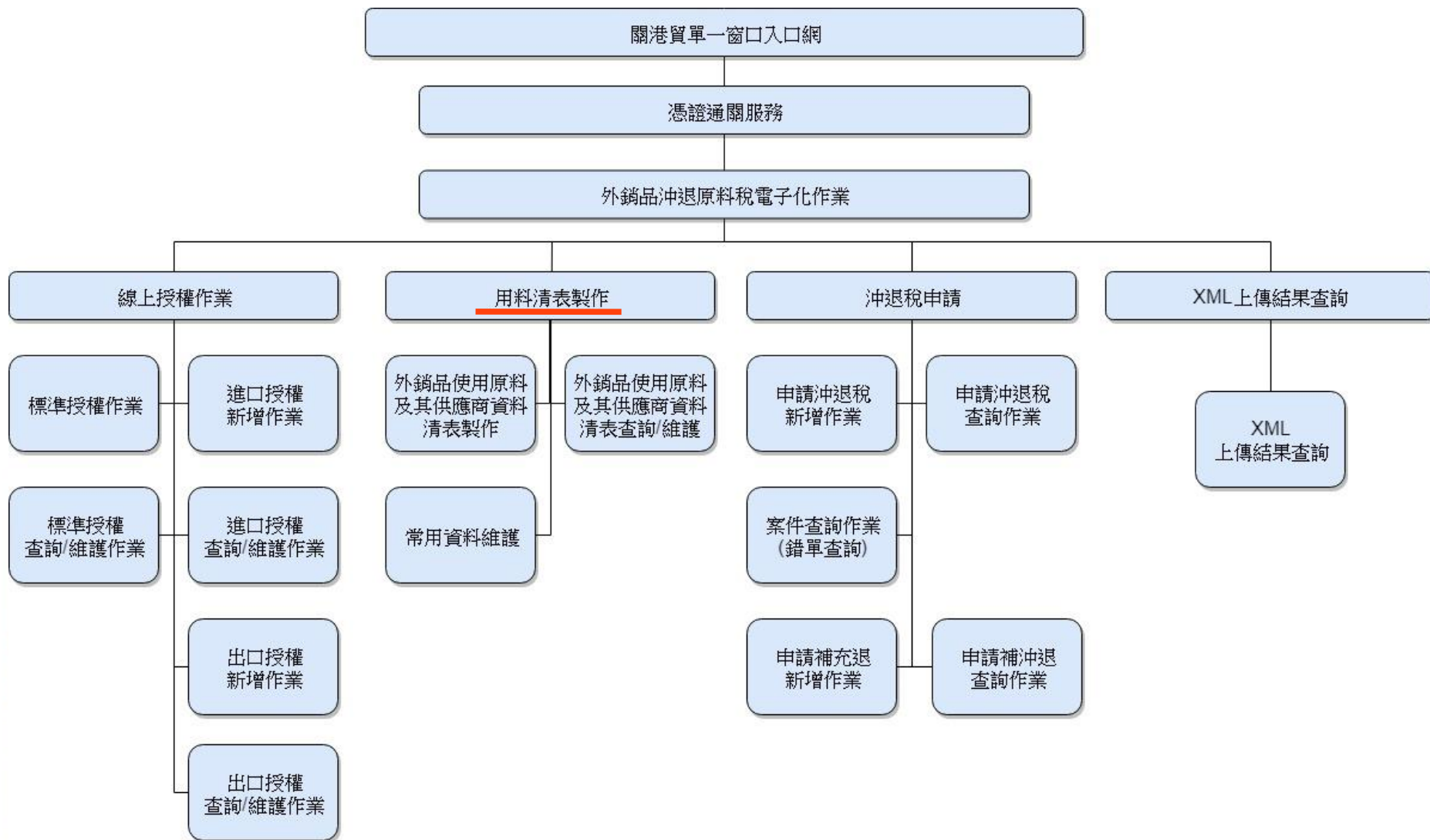



用料清表製作

新增

出口項次新增

成品編輯

原料編輯

傳送

用料清表傳送

刪除

用料清表刪除

註銷

用料清表註銷





用料清表製作

出口項次新增

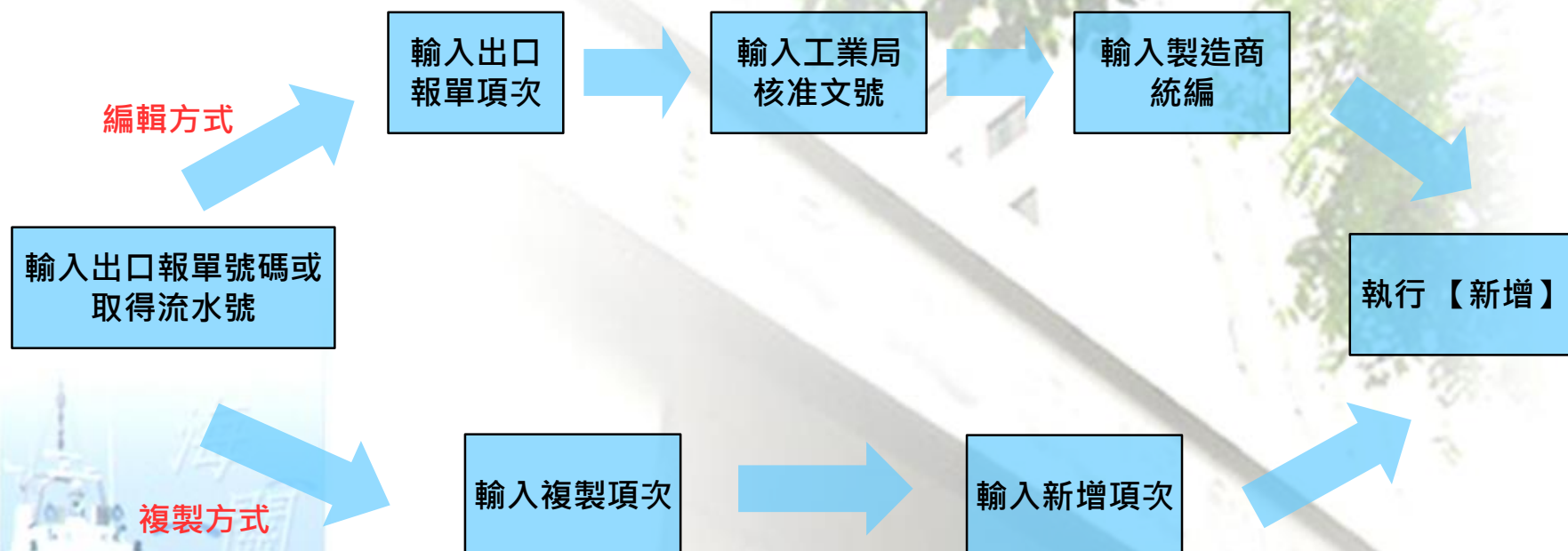



用料清表製作

憑證通關服務 > 外銷品沖退原料稅電子化作業 > (DDW3001)外銷品使用原料及其供應商資料清表製作

(DDW3001)外銷品使用原料及其供應商資料清表製作

新增

* 出口報單號碼：

報單號碼登打格式：AWBC041235678
AW□□041235678

檔案路徑： 未選擇任何檔案

XML

※XML上傳後系統於每日(0700~2200)整點、10、20、30、40、50分起動執行匯入並檢核。

<input checked="" type="radio"/> 出口報單項次	<input type="text"/>	工業局標準文號	<input type="text"/>	製造商統一編號	<input type="text"/>
<input type="radio"/> 從出口報單第	<input type="text"/>	項次複製至清表第	<input type="text"/>	項次	<input type="text"/>

(1)貴公司須先向工業局申請核定可電腦比對之e化核退標準，方可於海關平台製作用料清表及進行沖退稅電子化作業。

(2)由本系統依工業局原料核退標準帶入之參考資料，倘與貴公司實際出口成品及其相關原料之貨名、規格或數重量單位不符時，因無法進行後續電子化沖退稅作業，請您以紙本製作用料清表。

(3)出口放行日期應於核退標準之有效期限內，方得申請退稅。

(4)若貴公司之核退標準未符合電腦比對之e化需求，「文號最末碼為"M"」或「成品數/重量與原料數/重量無比值」者，皆須以人工核算退稅資料，請勿於本平台製作電子化用料清表。

※貴公司核退標準如有申請修正，務請檢核該標準內容是否為最新版本



用料清表製作

(DDW3002)外銷品使用原料及其供應商資料清表查詢/維護

查詢

出口報單號碼：	<input type="text"/>	傳送狀態：	全部 ▾
建立日期：	<input type="text" value="107/06/19"/> 至 <input type="text" value="107/09/19"/> (查詢區間最多為3個月)	報單號碼登打格式：AWBC041235678 AW□□041235678	
排序方式：	傳送日期 ▾		

出口報單號碼/流水號	建立日期	傳送日期	傳送狀態	驗證碼	註銷狀態	沖退稅狀態
------------	------	------	------	-----	------	-------

--	--	--	--	--	--	--

◀ ◁ 0 共 頁 ▷ ▶ 10 ▾

F6 查詢 SF1 清除 刪除出口報單 清表明細 複製

狀態列





用料清表製作

成品編輯

選擇成品
英文名稱

選擇/輸入成品
規格或空白

輸入
數量/重量

輸入牌名/型號
(非必要)

執行
【成品確認】

檢視單位
中文貨名和製造商





統編: [blurred]

查詢 明細 維護

用料清表製作

出口報單號碼:	20181113000697	項次:	1	變更項次	
* 成品貨物名稱:	[blurred]	規格:	[blurred]	* 數量/重量:	4
單位:	PCE	牌名:		製造商:	[blurred]
成品貨物中文名稱:	[blurred]	型號:		統編:	[blurred]

原料項次	原料中文名稱	標準應用數量	已新增原料序號筆數
1	[blurred]	0.1924000000	0
2	[blurred]	0.9928000000	0
3	[blurred]	1.8190000000	1
4	[blurred]	0.0585000000	1
5	[blurred]	2.2241000000	1

1 - 10 共 26 條

請選擇	原料項次序號	* 應用原料名稱	規格	* 數量/重量	* 單位	* 進口商統一編號	牌名	型號	進口報單號
[blurred]									

1 共 1 頁 10 沒有記錄

* 檢查結果代碼說明:

54:成品數/重量與原料數/重量比值大於核退標準 55: 成品與原料規格不符

SF3新增表格列

F3成品確認

重新計算原料數/重量

SF3 新增表格列

F5原料確認

原料確認(返回明細)

F3成品確認

重新計算原料數/重量

F5原料確認

原料確認(返回明細)

狀態列

[執行成功]





用料清表製作

原料編輯

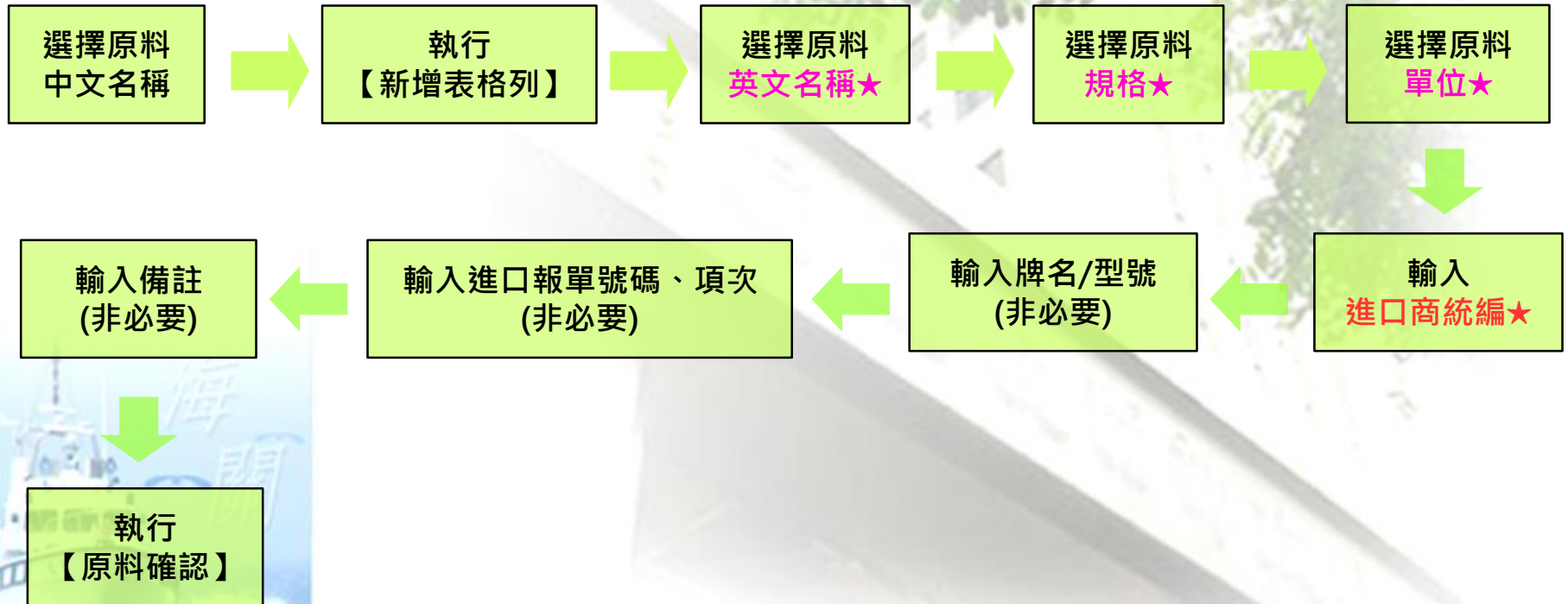

原料項次	原料中文名稱	標準應用數量	已新增原料序號筆數
1	[模糊]	0.1444000000	0
2	[模糊]	0.8179000000	1
3	[模糊]	1.7839000000	1
4	[模糊]	0.0582000000	1
5	[模糊]	2.3659000000	1

共 3 頁

1 - 10 共 25 條

請選擇	原料項次序號	* 應用原料名稱	規格	* 數量/重量	* 單位	* 進口商統一編號	牌名	型號	進
▼	1	[模糊]	NIL	13.9043	KGM	[模糊]			▲

共 1 頁

1 - 1 共 1 條

*** 檢查結果代碼說明：**

54:成品數/重量與原料數/重量比值大於核退標準 55：成品與原料規格不符

SF3新增表格列

F3成品確認

重新計算原料數/重量

SF3 新增表格列

F5原料確認

原料確認(返回明細)

F3成品確認

重新計算原料數/重量

F5原料確認

原料確認(返回明細)

狀態列

[執行成功]

原料項次	原料中文名稱	標準應用數量	已新增原料序號筆數
1	[模糊]	0.1444000000	0
2	[模糊]	0.8179000000	1
3	[模糊]	1.7839000000	1
4	[模糊]	0.0582000000	1
5	[模糊]	2.3659000000	1

1 共 3 頁

1 - 10 共 25 條

稱	規格	* 數量/重量	* 單位	* 進口商統一編號	牌名	型號	進口報單號碼	項次	備註	檢查結果
D/2-2	NIL	13.9043	KGM	[模糊]						

1 共 1 頁

1 - 1 共 1 條

*** 檢查結果代碼說明：**

54:成品數/重量與原料數/重量比值大於核退標準 55 : 成品與原料規格不符

SF3新增表格列

F3成品確認

重新計算原料數/重量

SF3 新增表格列

F5原料確認

原料確認(返回明細)

F3成品確認

重新計算原料數/重量

F5原料確認

原料確認(返回明細)

狀態列

[執行成功]



用料清表製作

用料清表傳送

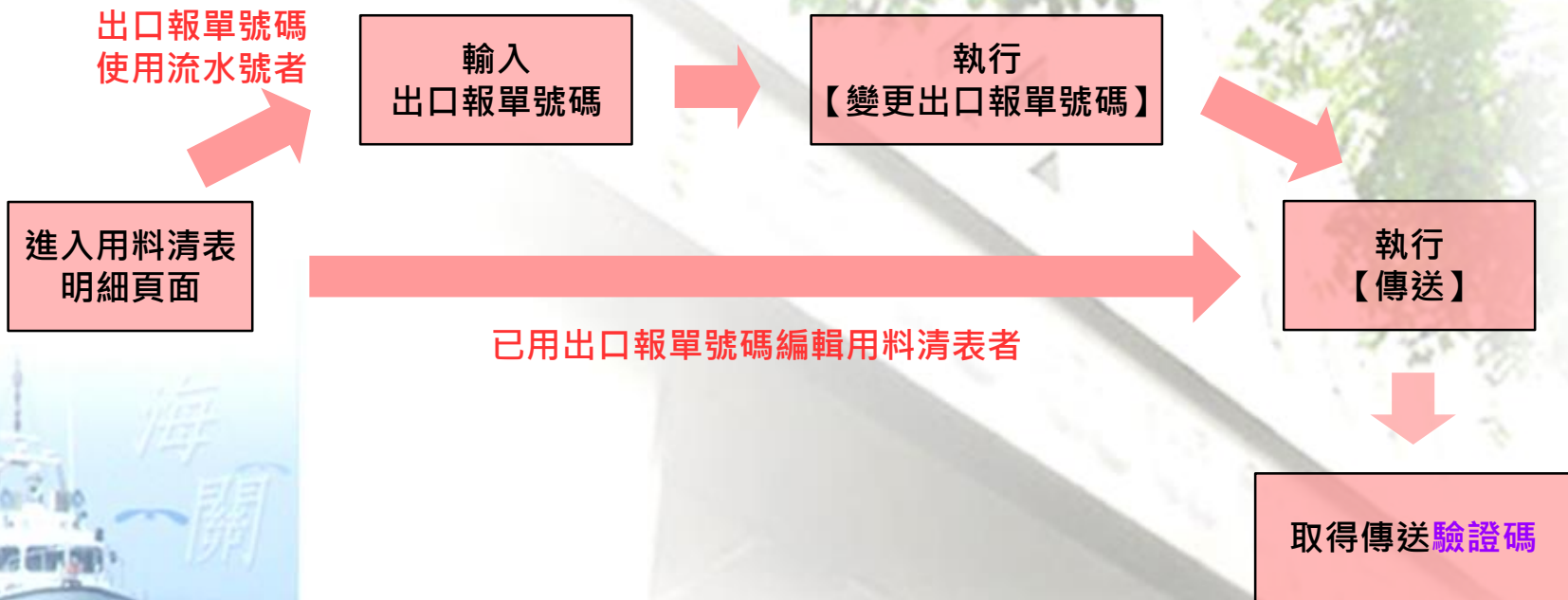

查詢

明細

出口報單號碼： 20181213000757

維護

新增出口項次

變更出口報單號碼

刪除出口項次

傳送

註銷

F7檢視

成品	報單項次	成品貨物名稱	成品規格	數量/重量	單位	製造商統一編號	製造商名稱	工業局標準文號	成品型號
	1			300	PCE				
	2			500	PCE				
	3			300	PCE				

原料	標準項次	應用原料名稱	原料規格	數量/重量	進口商統編	進口商名稱	原料型號	原料牌名	進口報單號碼	項次	檢查結果
	2-1		NIL	0.81 KGM							
	3-1		NIL	61.32 KGM							
	4-1		NIL	20.13 KGM							
	5-1		NIL	4.62 KGM							
	6-1		NIL	2.07 KGM							



用料清表製作

用料清表刪除



用料清表註銷

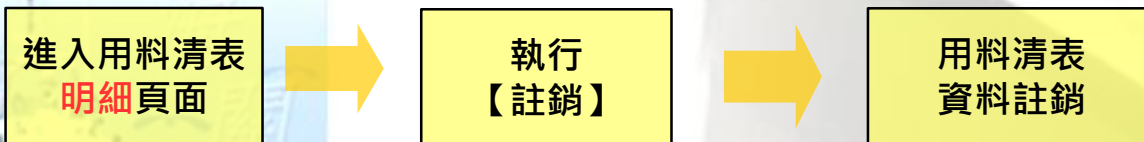



用料清表製作

(DDW3002)外銷品使用原料及其供應商資料清表查詢/維護

查詢

出口報單號碼： 20181213000757

傳送狀態： 全部

建立日期： 107/10/24 至 108/01/24 (查詢區間最多為3個月)

報單號碼登打格式：AWBC041235678

排序方式： 傳送日期

AW□□041235678

	出口報單號碼/流水號	建立日期	傳送日期	傳送狀態	驗證碼	註銷狀態	沖退稅狀態
1	20181213000757	107/12/13		未傳送		未註銷	

1 - 1 共 1 條

F6 查詢

SF1 清除

刪除出口報單

清表明細

複製

狀態列

[執行成功]

刪除出口報單



用料清表製作

(DDW3002)外銷品使用原料及其供應商資料清表查詢/維護

查詢

明細

傳送

註銷

出口報單號碼 : 20181213000757

維護 新增出口項次 變更出口報單號碼 刪除出口項次 傳送 註銷 F7檢視

成品	報單項次	成品貨物名稱	成品規格	數量/重量	單位	製造商統一編號	製造商名稱	工業局標準文號	成品型號
	1			300	PCE				
	2			500	PCE				
	3			300	PCE				

1 共 1 頁

1 - 3 共 3 條

原料	標準項次	應用原料名稱	原料規格	數量/重量	進口商統編	進口商名稱	原料型號	原料牌名	進口報單號碼	項次	檢查結果
----	------	--------	------	-------	-------	-------	------	------	--------	----	------



架構圖

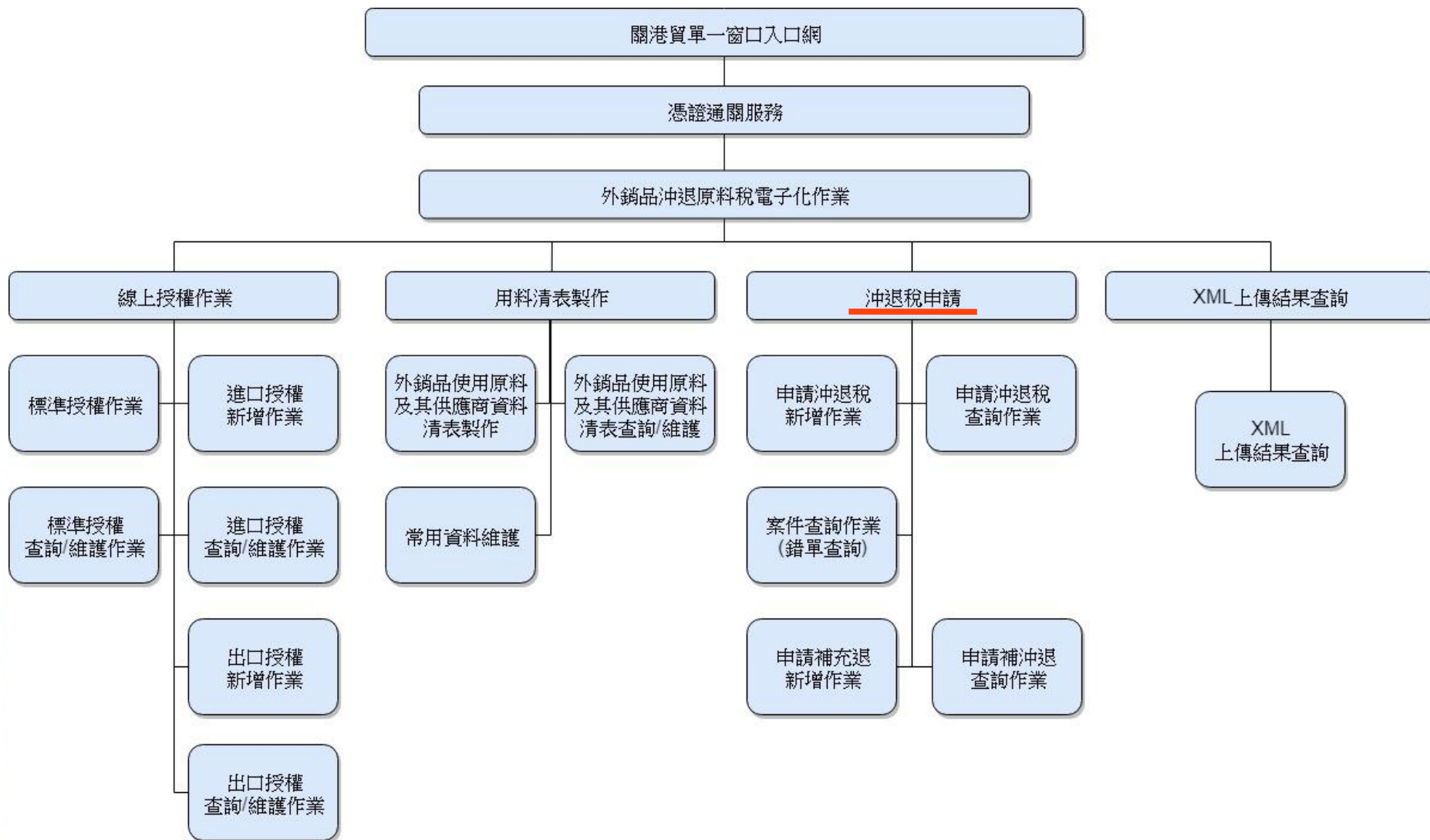



沖退稅申請

新增

沖退稅新增

沖退稅編輯

申請

沖退稅申請

送件

沖退稅彙辦送件

刪除

申請資料刪除



沖退稅申請

沖退稅新增

輸入
出口報單號碼



執行
【新增】

沖退稅編輯

進入沖退稅
明細畫面



選擇欲編輯
原料點選【編輯】



輸入
數量/重量



輸入進口報單號碼
及項次

用料清表填入者不可更改



執行
【確認】





沖退稅申請



憑證通關服務 > 外銷品沖退原料稅電子化作業 > (DDW4001)申請沖退稅新增作業

(DDW4001)申請沖退稅新增作業

新增

* 出口報單號碼：

檔案路徑： 未選擇任何檔案

XML

※XML上傳後系統於每日(0700~2200)整點、10、20、30、40、50分起動執行匯入並檢核。

※本案經檢核若有錯單，請收到E-mail後進入案件查詢作業(錯單維護)，點選「錯單」進入錯單明細修正，修正後請點選「補正檢查」、「補正送件」



查詢

明細

出口報單號碼：

BC 07053Y6660

申請廠商統一編號：

[REDACTED]

出口貨物項次	成品名稱規格	數量或重量/單位	供應或加工製造商名稱及營利事業統一編號	核退標準文號
<input type="checkbox"/> 1	[REDACTED]	22730.4/KGM	[REDACTED]	[REDACTED]

◀ ◁ 1 共 1 頁 ▷ ▶ 10 ▾

1 - 1 共 1 條

確認

刪除成品項次(含該項所有原料)

原料序號	使用原料名稱/規格(含中間產品及進口原料)	數量或重量/單位	進口商名稱營利事業及統一編號	進口報單號碼	項次	檢查結果
1-1 <input type="button" value="編輯"/>	[REDACTED]		[REDACTED]			

◀ ◁ 1 共 1 頁 ▷ ▶

1 - 1 共 1 條





查詢

明細

編輯進口報單項次

出口報單號碼： BC 07053Y6660

項次： 1

本原料項次可退數量/單位： 12769.9387 KC

原料名稱：

[Redacted]

	請選擇	數量/重量	進口報單號碼	項次
1	<input type="button" value="▼"/>	<input type="text" value="12769.9387"/>	<input type="text" value="BE 07257G1656"/>	<input type="text" value="4"/>

1 - 1 共 1 條

SF3 新增表格列

確認

確認(返回明細)

返回明細

SF1 清除

狀態列

[執行成功]



沖退稅申請

沖退稅申請

確認申請資料
正確

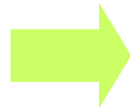

執行
【申請】

沖退稅彙辦送件

進入沖退稅
明細頁面



執行
【彙辦送件】



資料無誤
待關員審核



資料有誤
進行錯單補正



出口報單號碼：	CU 0757B6M101	申請狀態：	填寫
建立日期：	107/10/24 至 108/01/24 (查詢區間最多為3個月)	F6 查詢 SF1 清除 申請 取消申請 彙辦送件 F4 刪除 進入明細編輯進口報單 檢視錯誤代碼 重新寄送錯單補正函	
排序方式：	申請日期	F7 列印	

	出口報單號碼	申請沖銷總額	申請退稅總額	建立日期	申請狀態	出口廠商統編
1	CU 0757B6M101	0	0	108/01/24	填寫	

◀ ◀ | 1 共 1 頁 | ▶ ▶

1 - 1 共 1 條

出口項次	標準項次	進口報單號碼	項次	申請原料數量/重量	單位	單位稅額	申請沖退金額	比對成品結果代碼	比對原料結果代碼	保函號碼
沒有記錄										

◀ ◀ | 1 共 1 頁 | ▶ ▶

localhost:8080 顯示

申請沖銷金額：0； 申請退稅金額：26326；

退稅款銀行劃撥帳號：[模糊]

(銀行劃撥帳號如有錯誤，請暫勿申請退稅，待洽臺灣銀行營業部更正後，再重新申請退稅)

*沖帳廠商請確認保函號碼，如有錯誤，請洽進口地海關更正後，再重新申請沖帳。

確定

取消

查詢

出口報單號碼： CU 0757B6

建立日期： 107/10/24

(查詢區間最)

排序方式： 申請日期

進入明細編輯進口報單

檢視錯誤代碼

重新寄送錯單補正函

出口

申請狀態

出口廠商統編

1

CU 0757B6

填寫

處理中，請稍候...

1 共 1 頁

1 - 1 共 1 條

出口
項次

標準
項次

進口報單號碼

項次

申請原料
數量/重量

單位

單位稅額

申請沖退
金額

比對成品
結果代碼

比對原料
結果代碼

保函號碼

1 共 1 頁

沒有記錄

出口報單號碼：	CU 0757B6M101	申請狀態：	全部
建立日期：	107/10/24 至 108/01/24 (查詢區間最多為3個月)	F6 查詢 SF1 清除 申請 取消申請 彙辦送件 F4 刪除 進入明細編輯進口報單 檢視錯誤代碼 重新寄送錯單補正函	
排序方式：	申請日期	F7 列印	

	出口報單號碼	申請沖銷總額	申請退稅總額	建立日期	申請狀態	出口廠商統編
1	CU 0757B6M101	0	26326	108/01/24	申請	

◀ ◀ | 1 共 1 頁 | ▶ ▶

1 - 1 共 1 條

出口項次	標準項次	進口報單號碼	項次	申請原料數量/重量	單位	單位稅額	申請沖退金額	比對成品結果代碼	比對原料結果代碼	保函號碼
沒有記錄										

◀ ◀ | 1 共 1 頁 | ▶ ▶



沖退稅申請

出口報單號碼： CU 0757B6

建立日期： 107/10/24

(查詢區間最)

排序方式： 申請日期

localhost:8080 顯示

貴公司為本案件之指定彙辦廠商，系統將於貴公司之申請案件送出後

，不再接受其他併案廠商之申請。因此，請先確認其他併案廠商之沖

退稅申請案件是否皆已完成申請作業，以免他人權益受損。

確定

取消

進入明細編輯進口報單

檢視錯誤代碼

重新寄送錯單補正函

申請狀態

出口廠商統
編

申請

1 共 1 頁

1 - 1 共 1 條

處理中，請稍候...

出口 項次	標準 項次	進口報單號碼	項次	申請原料 數量/重量	單位	單位稅額	申請沖退 金額	比對成品 結果代碼	比對原料 結果代碼	保函號碼
1	1-1	CU 07570E6019	4	1475.1	GRM	6.520748719 8	9618		46,	
2	1-1	CU 07570E6019	4	191.9	GRM	6.520748719 8	1251		46,	
3	1-1	CU 07570E6019	4	410.6	GRM	6.520748719 8	2677		46,	

1 共 1 頁

1 - 5 共 5 條

狀態列

[執行成功]



沖退稅申請

查詢

localhost:8080 顯示

已受理退稅申請，案件編號：5044375。

案件申辦情形，請至沖退稅案件查詢

確定

出口報單號碼： CU 0757B6

建立日期： 107/10/24

(查詢區間最多為3個月)

進入明細編輯進口報單

檢視錯誤代碼

重新寄送錯單補正函

排序方式： 申請日期

F7 列印

	出口報單號碼	申請沖銷總額	申請退稅總額	建立日期	申請狀態	出口廠商統編
1	CU 0757B6M101	0	26326	108/01/24	申請	27237696
處理中，請稍候...						
◀ ◁ 1 共 1 頁 ▶ ▷						1 - 1 共 1 條



沖退稅申請

申退資料刪除

進入沖退稅
明細頁面



執行
【刪除】



不要輕易執行【刪除】、【註銷退稅申請】
因為**沒有**【新增】
只有【補沖退】



出口報單號碼：	CU 0757B6M101	申請狀態：	填寫
建立日期：	107/10/24 至 108/01/24 (查詢區間最多為3個月)	F6 查詢 SF1 清除 申請 取消申請 彙辦送件 F4 刪除 進入明細編輯進口報單 檢視錯誤代碼 重新寄送錯單補正函	
排序方式：	申請日期	F7 列印	

	出口報單號碼	申請沖銷總額	申請退稅總額	建立日期	申請狀態	出口廠商統編
1	CU 0757B6M101	0	0	108/01/24	填寫	

◀ ◀ | 1 共 1 頁 | ▶ ▶

1 - 1 共 1 條

出口項次	標準項次	進口報單號碼	項次	申請原料數量/重量	單位	單位稅額	申請沖退金額	比對成品結果代碼	比對原料結果代碼	保函號碼
沒有記錄										

◀ ◀ | 1 共 1 頁 | ▶ ▶



沖退稅申請

錯單

錯單查詢

補正

錯單補正





沖退稅申請

錯單查詢

進入沖退稅
錯單頁面



執行
【進入錯單】



判別錯單原因
決定補正方式

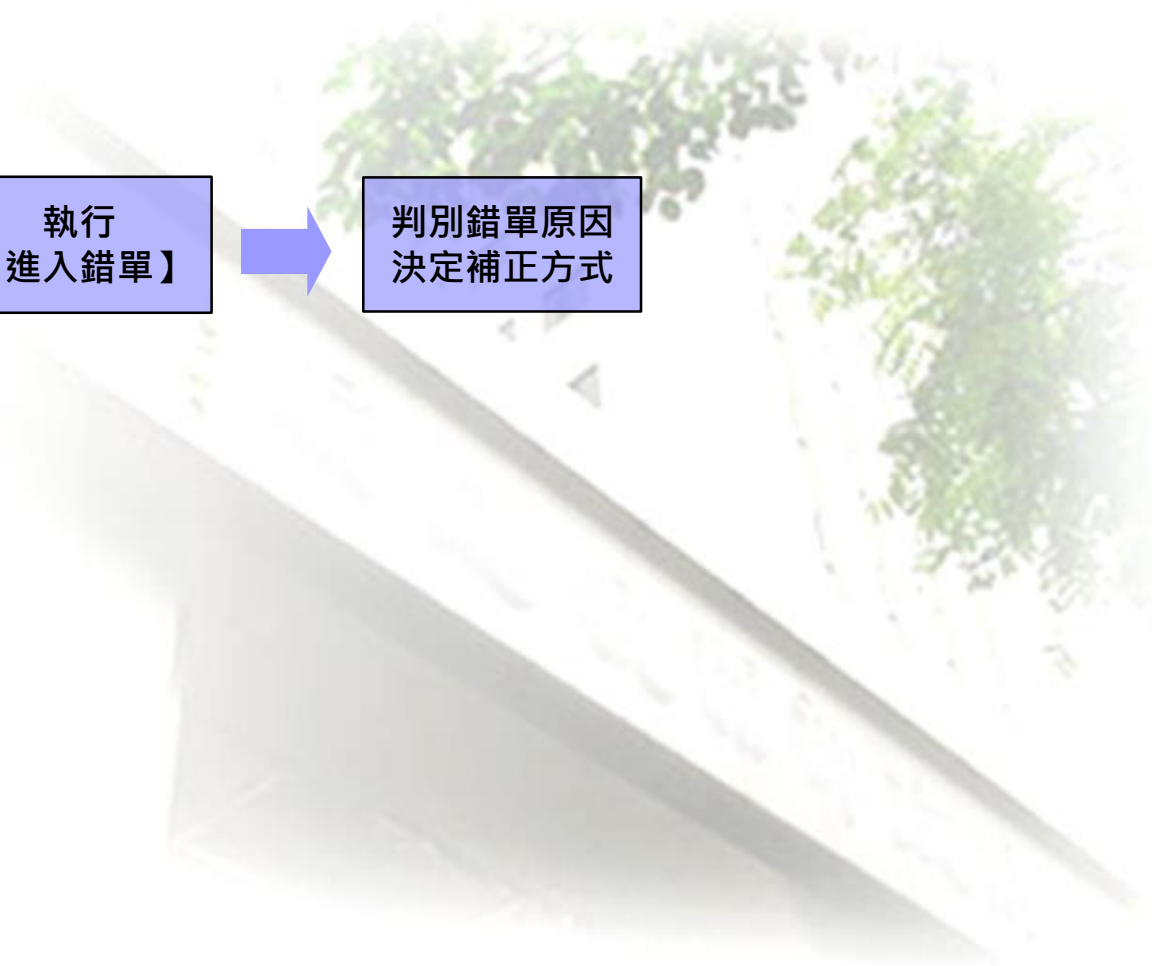



沖退稅申請

查詢

申請日期： 至 (查詢區間最多為3個月) 申請狀態：

案件編號： 出口報單號碼：

案件編號	次序	出口報單號碼	申請沖銷總額	申請退稅總額	申請日期	申請狀態	核定沖銷金額	核定退稅金額	核定日期
5044375	沖退	CU 0757B6M101	0	26326	108/01/24	錯單	0	0	

狀態列

[執行成功]



沖退稅申請

錯單補正

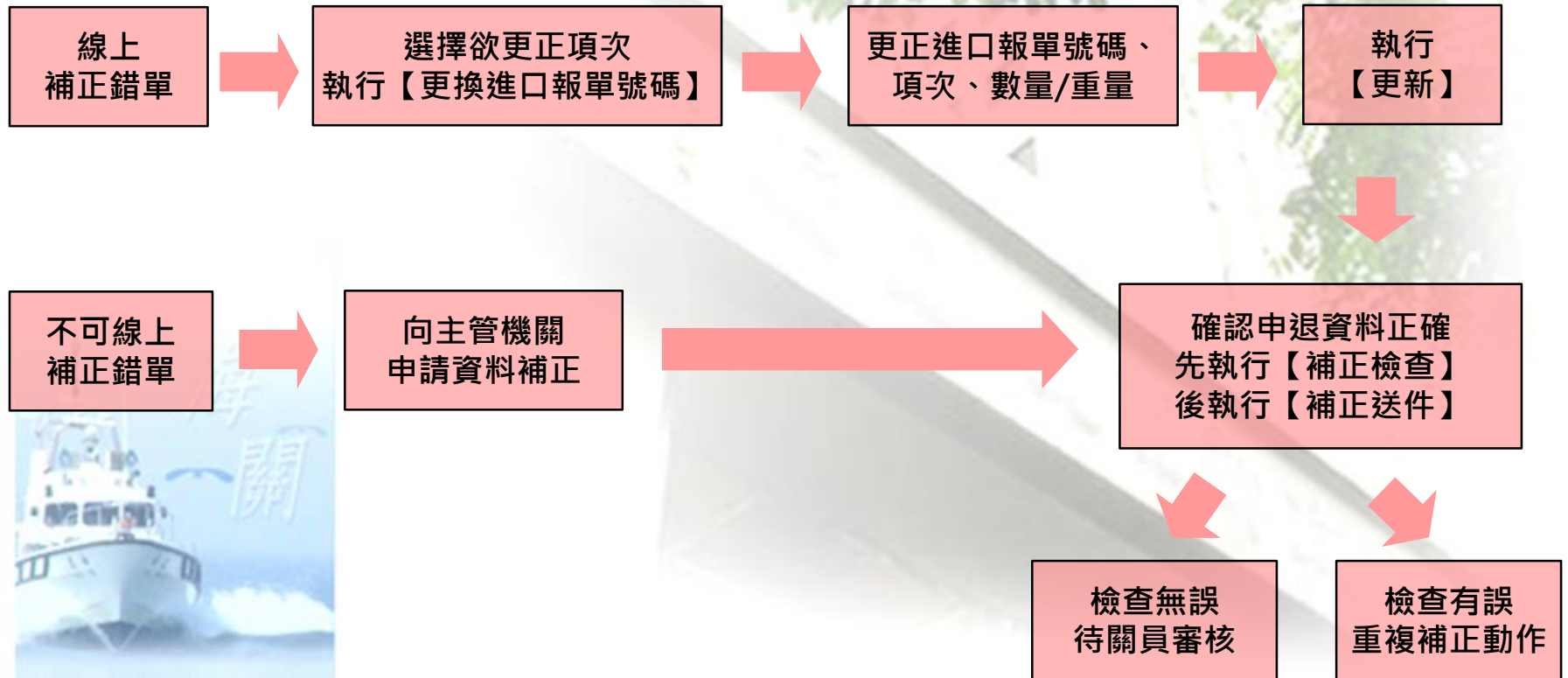



查詢

明細

DDW4002 處理錯單

申請廠商統一編號：	[REDACTED]	收件編號：	5044375		
出口報單號碼：	CU 0757B6M101	核定沖退總額：	0	核定日期：	[REDACTED]

出口貨物項次	成品名稱/規格	數量或重量/單位	供應或加工製造商名稱及營利事業統一編號	核退標準文號
1	[REDACTED]	45/EAC	[REDACTED]	[REDACTED]
2	[REDACTED]	10/EAC	[REDACTED]	[REDACTED]
3	[REDACTED]	10/EAC	[REDACTED]	[REDACTED]

1 共 1 頁 | 10 | 1 - 5 共 5 條

標準項次	使用原料名稱/規格(含中間產品及進口原料)	數量或重量/單位	進口商名稱營利事業及統一編號	進口報單號碼	項次	核定結果
1-1	[REDACTED]	1475.1/GRM	[REDACTED]	CU 07570E6019	4	錯單

1 共 1 頁 | 1 - 1 共 1 條

狀態列

[執行成功]





(DDW4002)申請沖退稅查詢作業

查詢

明細

錯單查詢維護

案件編號：

5044375

出口報單號碼：

CU 0757B6M101

案件到期日：

108/02/24

展延到期日：

申請展延

註銷退稅申請

出口項次	原料序號	進口報單	進口項次	訊息代碼	錯單說明	申請內容	比對內容	更換進口報單號碼	願以七折/比例核退
1	1	CU 07570E6019	4 刪除	46	外銷品FOB價格 <該外銷品申退 之進口原料CIF價 格總和(比例核退 比值:0.8908)	CHEMRAZ COM POUND(360E38 0)		更換進口報單	
2	1	CU 07570E6019	4 刪除	46	外銷品FOB價格 <該外銷品申退 之進口原料CIF價 格總和(比例核退 比值:0.8623)	CHEMRAZ COM POUND(360E38 0)		更換進口報單	

補正檢查

補正送件

備註說明:

※ 補正期間逾30日未申請展延,逕予結案

※ 「刪除」係刪除該退稅項次申請,該項次可申請補沖退1次

※ 「註銷退稅申請」係註銷該出口報單全案退稅申請,該出口報單可申請補沖退1次

狀態列

[執行成功]



沖退稅申請

錯單查詢維護

CU 0757B6M101

1

1

1

出口報單號碼：項次：原料序號：原料分號：

1475.1

CU 07570E6019

4

數量：進口報單號碼：進口報單項次：

數量或重量	進口報單號碼	項次
1475.1	CU 07570E6019	4

Navigation: 1 共 1 頁 | 1 - 1 共 1 條

F2 新增

F3 更新

F4 刪除

SF1 清除

離開

狀態列

[執行成功]



(DDW4003)案件查詢作業(錯單維護)

統編：59619900 建大工業股份有限公司

查詢

錯單查詢維護

案件編號： 5322710

出口報單號碼： DABE07124P1707

案件到期日： 107/09/14

展延到期日： 107/10/14

申請展延

註銷退稅申請

DDW4003 處理錯單

出口項次	原料序號	進口報單	進口項次	訊息代碼	錯單說明	申請內容	比對內容	更換進口報單號碼	願以七折/比例核退
1	1	DABC06118G0132	1 刪除	47	進口報單逾1年半退稅期限或先出後進			更換進口報單	
1	2	DA 06118G0234	1 刪除	47	進口報單逾1年半退稅期限或先出後進			更換進口報單	
1	3	DABC06118G0999	1 刪除	41	申退原料名稱與進口報單不符	STYRENE-BUTADIENE RUBBER EUROPRENE HS	STYRENE-BUTADIENE RUBBER EUROPRENE HS	更換進口報單	

補正檢查 補正送件

備註說明:

- ※ 補正期間逾30日未申請展延,逕予結案
- ※ 「刪除」係刪除該退稅項次申請,該項次可申請補沖退1次
- ※ 「註銷退稅申請」係註銷該出口報單全案退稅申請,該出口報單可申請補沖退1次

狀態列

[執行成功]





沖退稅申請

錯單查詢維護

DABE07124P1707

1

1

1

出口報單號碼： 項次： 原料序號： 原料分號：

19.44

DABC06118G0132

1

數量： 進口報單號碼： 進口報單項次：

數量或重量	進口報單號碼	項次
19.44	DABC06118G0132	1

共 1 頁 | 1 - 1 共 1 條

F2 新增

F3 更新

F4 刪除

SF1 清除

離開

狀態列

[執行成功]

出口報單號碼：	CU 0757B6M101	申請狀態：	全部
建立日期：	107/10/24 至 108/01/24 (查詢區間最多為3個月)	F6 查詢 SF1 清除 申請 取消申請 彙辦送件 F4 刪除 進入明細編輯進口報單 檢視錯誤代碼 重新寄送錯單補正函	
排序方式：	申請日期	F7 列印	

	出口報單號碼	申請沖銷總額	申請退稅總額	建立日期	申請狀態	出口廠商統編
1	CU 0757B6M101	0	25040	108/01/24	辦理中	

補正成功後，狀態變為辦理中

1 共 1 頁

1 - 1 共 1 條

出口項次	標準項次	進口報單號碼	項次	申請原料數量/重量	單位	單位稅額	申請沖退金額	比對成品結果代碼	比對原料結果代碼	保函號碼
1	1-1	CU 07570E6019	4	1314	GRM	6.5207487198	8568			
2	1-1	CU 07570E6019	4	165	GRM	6.5207487198	1075			
3	1-1	CU 07570E6019	4	403	GRM	6.5207487198	2627			

1 共 1 頁

1 - 5 共 5 條



使用XML傳輸

★使用XML傳輸用料清表與沖退稅申請資料可於
關港貿單一窗口>資料下載>書表下載>
退稅業務類>下載檔案

沖退稅電子化系統用料清表EXCEL轉XML

沖退稅電子化系統沖退稅申請EXCEL轉XML

★填寫完成轉換為XML

用料清表於畫面DDW3001上傳

沖退稅申請資料於DDW4001上傳

★結果查詢

於畫面DDW5001查詢上傳結果



架構圖

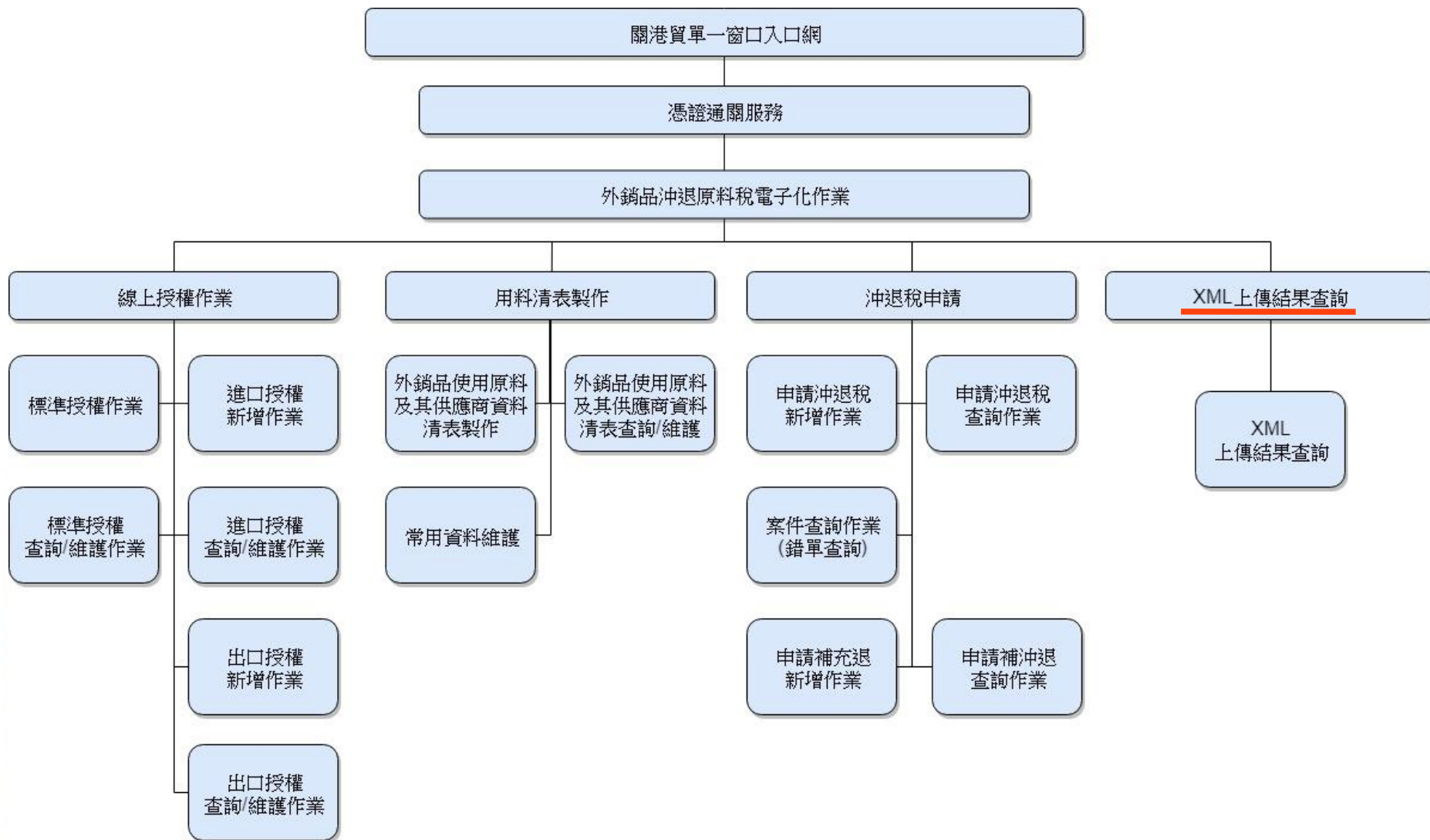

(DDW5001)XML上傳結果查詢

查詢

上傳明細

申請類別：

全部

* 日期區間：

107/10/30

~

108/01/30

上傳日期	報單號碼(流水號)	上傳類別	處理結果	上傳序號
20190110161048	20190110000865	原料及供應商清表	成功	DDW30012090110161048798
20190110154855	20190110000863	原料及供應商清表	錯誤	DDW30012090110154855372
20190110151242	20190110000861	原料及供應商清表	錯誤	DDW30012090110151242494
20190110140003	20190110000860	原料及供應商清表	錯誤	DDW30012090110140003

F6 查詢

檢視上傳明細

SF1 清除

狀態列

[執行成功]



(DDW5001)XML上傳結果查詢

查詢

上傳明細

檢視錯誤	出口報單號碼	報單項次	工業局標準文號	製造商統一編號	成品貨物英文名稱	成品
檢視	20190110000863	1	[REDACTED]	[REDACTED]	[REDACTED]	[REDACTED]
檢視	20190110000863	1	[REDACTED]	[REDACTED]	[REDACTED]	[REDACTED]
檢視	20190110000863	1	[REDACTED]	[REDACTED]	[REDACTED]	[REDACTED]
檢視	20190110000863	1	[REDACTED]	[REDACTED]	[REDACTED]	[REDACTED]
檢視	20190110000863	1	[REDACTED]	[REDACTED]	[REDACTED]	[REDACTED]
檢視	20190110000863	1	[REDACTED]	[REDACTED]	[REDACTED]	[REDACTED]

返回查詢





(DDW5001)XML上傳結果查詢

查詢

上傳明細

檢視錯誤	出口報單號碼	報單項次	工業局標準文號	製造商統一編號	成品貨物英文名稱	成品
檢視						
檢視						
檢視						
檢視	20190110000863	1				
檢視	20190110000863	1				
檢視	20190110000863	1				

網站訊息...

成品名稱與標準不符

不要讓此網頁建立更多訊息

確定



SUMMARY



- ★先上傳**用料清表**，10分鐘後再上傳**出口報單**。
- ★進、出口報單登打方式需與工業局核退標準完全相同，欄位(貨物**名稱欄**、**成分**及**規格欄**)匯入正 確。
- ★**大品名**欄位請空白。
- ★英文字母大小寫**不**影響比對。
- ★符號(-_—、x*x、φψΦø)**全形**、半形、空格需與工業局核退標準**完全相同**。
- ★**單位**需與工業局核退標準**完全相同**(KGM不等於TNE，PCE不等於PCS等)。



謝謝您的聆聽

我們將竭盡全力做的更好!



財政部關務署臺北關 關心您
(02)2550-5500 #2829、2831、2832
0800-299-889 關港貿客服