



114年臺北關專責報關人員通關實務宣導

常見貨物稅則號別錯誤 及案例

稅則概念解析



海關稅則分類

HS code (Harmonized System code)

稱「國際商品 統一分類制度」或「調和稅則分類制度」

世界關務組織(WCO)所訂定

6位數字依據加工製造的程度

分為21類、97章(前2位)，

每章下再細分為「節」(第3、4位)

再往下為「目」(第5、6位)

而6位碼以下則開放給各國依據其需求再自行細分。

例如 草本花卉植物之種子

HS code 1209.30

同一商品全世界前6碼相同

第12章 1209節 1209.30目

海關稅則分類

C. C. C. code

(Standard Classification of Commodities of the Republic of China)

課徵關稅的目的，在HS code 6位碼外
增加第7、8位為「款」

1209.91.00 蘆筍種子

另為了貿易管理、統計等用途
再細分出第9、10位碼「項」

第11位為電腦檢查碼

1209.91.00.20-3 蘆筍種子

稅則分類的重要性

關港貿單一窗口 CG411 查詢

中華民國輸出入貨品 分類號別 CCC Code		檢查 號碼 CD	貨名	Description of Goods	單位 Unit	國定稅率 Tariff Rate			稽徵 特別 規定 CR	輸出入規定 Imp. & Exp. Regulations	
稅則號別 Tariff NO	統計 號別 sc					(機動稅率 Temporary Adjustment Rate)				輸入 Import	輸出 Export
						第一欄 Column I	第二欄 Column II	第三欄 Column III			
12099100	20	3	蘆筍種子	Asparagus seed	KGM	免稅 免稅	免稅 (PA,GT,NI,SV,HN,NZ,SG,MH) *備註	免稅		402 B01	

1.申報要項 (歸列此稅則號別應行申報要項):

貨名

2.備註:

- 111年7月1日起,自尼加拉瓜(NI)進口貨物不適用第2欄稅率。
- 112年5月15日起,自薩爾瓦多(SV)進口貨物不適用第2欄稅率。
- 112年12月6日起,自宏都拉斯(HN)全部進口貨物停止適用第2欄稅率。

3.申報欄位:

貨物名稱

4.輸入規定:

輸入規定代碼	中文說明	英文說明	連結簽審機關網站
402	應檢附種苗業登記證影本,但進口數量在100公克以下者,得免附。	A photocopy of seed plant enterprise registration certificate is required, unless the quantity of the commodity to be imported is below 100 grams.	農糧署 農業部(簽審通關共同作業平台)
B01	進口時,應依農業部動植物防疫檢疫署編訂之「應施檢疫動植物品目表」及有關檢疫規定辦理。	Importation shall be subject to the prescription set forth in the "List of Items Subject to Animal & Plant Quarantine" and relevant quarantine requirements compiled by the Animal and Plant Health Inspection Agency, Ministry of Agriculture.	動植物防檢署(動物) 動植物防檢署(植物)

決定關稅稅率

確定輸出入規定

CITES 陸域及海洋野生動物及其產製品等規定未列入海關需要自行審核管制 該欄位僅供查考

稅則分類原則

稅則稅率查詢

CCC Code	貨名
48054019000	其他過濾紙，捲筒或平版，其加工或處理程度不超過本章註三所述者
48054020007	過濾紙板，捲筒或平版，其加工或處理程度不超過本章註三所述者
48120000000	紙漿製過濾用紙塊、紙板
48232000003	過濾紙及紙板，切成一定尺寸
48239000400	紙製濾袋或濾紙製品（第4823·20目除外）
59114000000	用於榨油機或類似機器之濾布或擠榨用布，包括人髮製成者
63079090304	不織布製濾袋或濾布製成品
69039030001	其他陶瓷製金屬過濾器
69099010009	自來水過濾器
84212110008	電動家用濾水器
84212190001	其他水過濾或淨化機具
84212200009	飲料（水除外）過濾或淨化機具
84212310006	機器腳踏車內燃機用機油或汽油過濾器
84212320004	機動車輛內燃機用機油或汽油過濾器
84212390009	其他內燃機用機油或汽油過濾器
84212910000	氟聚合物製液體過濾或淨化機具，其濾心及淨化器膜厚度不超過140微米
84212990904	其他液體過濾或淨化機具
84213110006	機動車輛內燃機用進氣過濾器
84213120004	工業內燃機用進氣過濾器
84213130002	機器腳踏車內燃機用進氣過濾器

申報貨名 FILTER
關港貿GC414程式查詢結果

稅則稅率查詢

CCC Code	貨名
84213190009	其他內燃機用進氣過濾器
84213200007	淨化或過濾內燃機引擎廢氣之觸媒轉化器或顆粒過濾器，不論是否組合在一起
84213910008	電動空氣過濾器及電動空氣清潔器
84213920006	外殼為不銹鋼，且具有入出口管，其管內徑不超過1.3厘米之氣體過濾或淨化機具
84213990001	其他氣體過濾或淨化機具
84219910005	過濾芯子（供立即使用者）
84219990008	其他液體或氣體過濾及淨化機具之零件
90022000006	濾光鏡
90200030002	防塵口罩，具有機械零件或可更換過濾器者

如何決定稅則號別？

稅則分類原則

申報籠統貨名 FILTER 可能稅則號別如下：

				關稅稅
4823.20.00	濾紙(已裁切尺寸)	FREE	無	
6909.90.10	陶瓷製自來水濾芯	7%	F02	
8421.31.30	機車引擎空氣濾芯	5%	無	
9002.20.00	濾光鏡		FREE	無
9020.00.30	防塵口罩(可換濾芯者)	3%	無	

等數十種稅則可能

稅則分類原則

90.02-任何材料所製之光學透鏡、稜鏡、反射鏡及其他光學元件，業經裝配為儀器或器具之零件或配件者，未經光學加工之玻璃元件除外。

-物透鏡：

9002.11--供照相機、投影機或照相放大器或縮影器用者

9002.19--其他

9002.20-濾光鏡

9002.90-其他

90章9002節節註

除眼鏡用透鏡外（經裝配成為第90.04節之眼鏡，有柄眼鏡或其他類似品），本節所包含之物品當在永久安裝時（裝配在支架或框等），恰當的配合器具或儀器。參看第90.01節註解（B）、（C）、（D）。本節之物品主要設計乃與其他零件配合時能形成專門儀器或儀器之一部分。不包括例如手持放大鏡（第90.13節），以及內科或牙科用鏡（第90.18節）等本身即為已裝配之鏡。

基於以上條件本節包括：

- （1）供照相機、攝影機或投影機用物鏡、附加鏡、濾色鏡、選景器等。
- （2）供顯微鏡或偏光計用之偏光濾鏡。
- （3）供天文儀器、雙眼望遠鏡或折射望遠鏡、顯微鏡等用之目鏡及物鏡（包括偏光鏡）。

本例型錄或驗貨取樣為相機濾光鏡頭
依國際商品統一分類制度註解
9002節註歸列9002.20

- 稅則分類的依據：
- 海關進口稅則解釋準則
- 國際商品統一分類制度註解
- 海關進口稅則類章目註及增註

稅則分類案例-
鮮奇異果稅則歸列案例

迷你奇異果（學名：Actinidia arguta）

稅則號別 0810.90.99 其他鮮果 關稅30% 產地US

奇異果 Actinidia chinensis Planch. 中華獼猴桃

Actinidia deliciosa 美味獼猴桃

稅則號別 0810.50.00 鮮奇異果 關稅20%

0810節註規定

迷你奇異果錯誤申報關稅20% 稅差10%

本案貨名數量產地未虛報 更正稅則放行

免緝私條例第37條處罰

稅則為海關核定

常見稅則錯誤



常見稅則錯誤-1

申報貨名

中文：熱交換器零件(銅管)

英文：L05M MANIFOLD TTV ASSY RED 10N HP

實物照片：

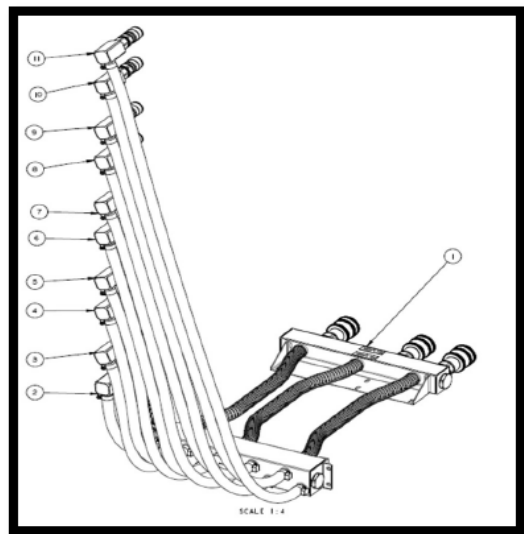

組裝完成照片：

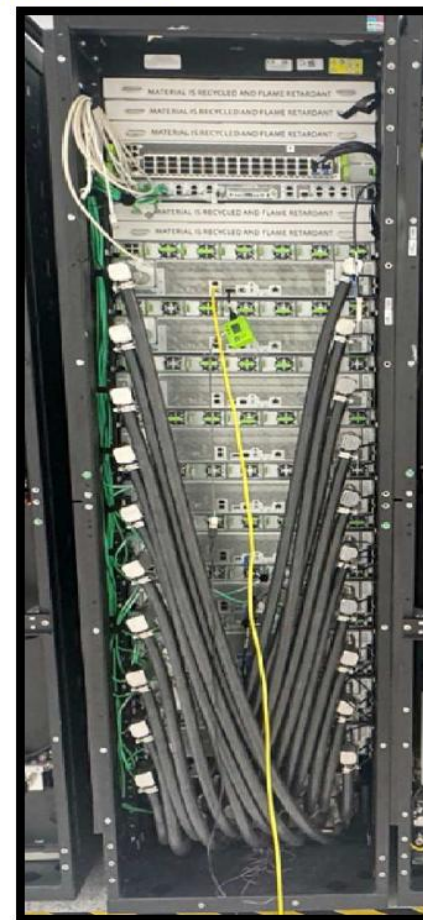

稅則核定

中華民國輸出入貨品 分類號列CCC Code		檢查 號碼 CD	貨名	Description of Goods	單位 Unit	(機動
稅則號別 Tariff NO	統計 號別 sc					第一欄 Column I
84199090	00	1	其他第8419節所屬貨品 之零件	Other parts of articles of heading 84.19	KGM	免稅

依據HS註解對稅則第8419節之詮釋（1190頁）

零件

除應依零件分類之一般規定（見第十六類註解總則）外，本節包括上述各項物品之零件。此類零件包括：蒸餾器具或精餾塔之若干組合元件，諸如曲頸蒸餾器、起泡蓋、及圈、板以及若干管子之組合元件；旋轉盤及鼓狀容器等用於烘烤器、乾燥器等者。呈彎曲狀但未經其他加工之金屬管狀物，進口時未組裝者不能確認為本節貨品之零件，因此應歸入第十五類。

常見稅則錯誤-2

申報貨名

中文:冷卻液分配裝置

英文:L05 CASE ASSY CDU

CDU (Cooling Distribution Unit, 冷卻分配單元) 是水冷系統中的核心設備，

主要負責：

控制冷卻液流量與溫度，確保伺服器獲得穩定的散熱效果提高散熱效率，降低機房PUE (Power Usage Effectiveness, 能源使用效率)
分配冷卻液到各伺服器機架，確保每個伺服器能獲得適量的冷卻。

常見稅則錯誤-2

冷卻液分配裝置

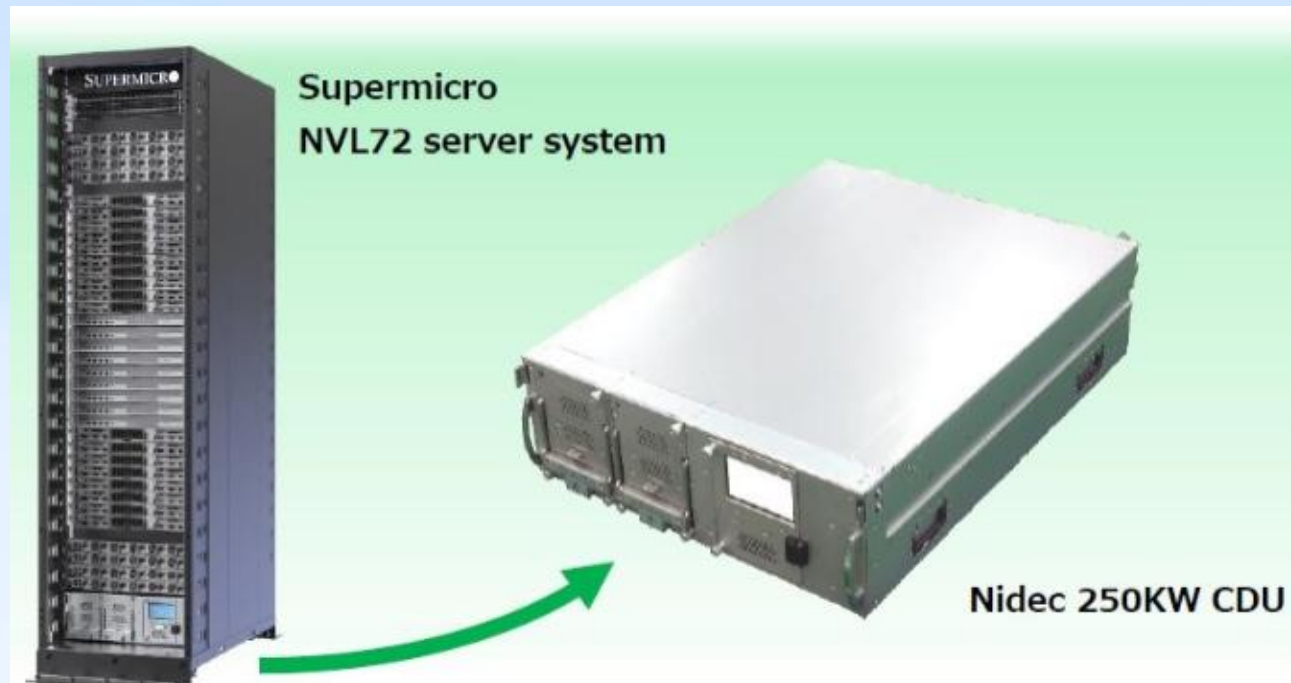

稅則核定

中華民國輸出入貨品 分類號列CCC Code		檢查 號碼 CD	貨名	Description of Goods	單位 Unit	(機動稅)
稅則號別 Tariff NO	統計 號別 sc					第一欄 Column I
84198990	00	4	其他機器，工廠及實驗室設備	Other machinery, plant or laboratory equipment.	SET KGM	3%

據解釋準則一、六規定並參據HS註解對稅則第8419節之詮釋

84章章註2:

除第十六類註3及本章註9應先運用外，機器或器具符合第84.01至84.24節中一節或多節或第84.86節之描述，亦同時符合第84.25至84.80節者，應按前者或第84.86節分類。但第84.19節不包括下列各項：(a)發芽設備、孵卵器或育雛器（第84.36節）；(b)穀物潤濕機（第84.37節）；(c)萃取糖汁用之擴散設備（第84.38節）；(d)紡織纖維紗、布或製成品之熱整理機器（第84.51節）；或(e)以機械操作之機器、工廠或實驗室設備，即使需具變溫之作用，但其僅為輔助功用者。

常見稅則錯誤-3

申報貨名:廢載板含金邊框料(保稅)

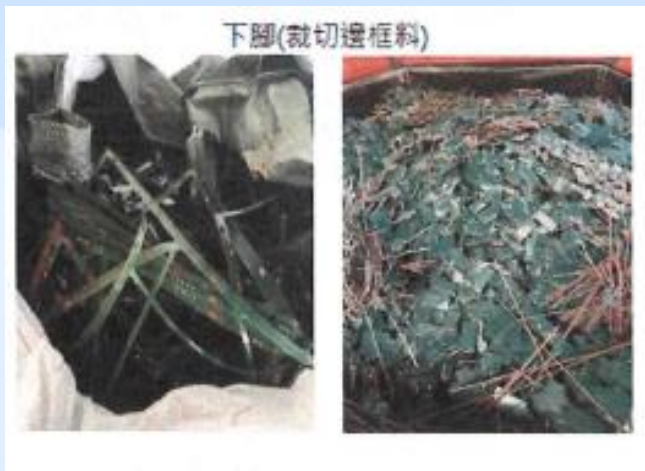

下腳廢料出廠型態(料號/品名)	稅則稅率:原申報 7112.91.00.00-1	回收物
<p>H01AC25 廢載板含金邊框料 (生產過程中所產生廢料- 為BOM之損耗不除帳)</p>		<p>金 (非保稅)</p>

稅則核定

中華民國輸出入貨品 分類號列CCC Code		檢查 號碼 CD	貨名	Description of Goods	單位 Unit	(機動
稅則號別 Tariff NO	統計 號別 sc					第一欄 Column I
85492900	00	9	其他主要供回收貴金屬之電氣及電子廢料及碎屑	Other electrical and electronic waste and scrap of a kind used principally for the recovery of precious metal	TNE	新臺幣 750元/ 公噸或 5%從 高徵稅

本案貨品「廢載板含金邊框料」係由裁切IC載板後剩餘之含金邊框料(覆晶載板)，其含有測試拉力及對位用靶點，及部分設計有R-Shift Test Kit(供測試載板之電阻變化、收集可靠度數據，並藉此淘汰劣品，惟已損壞無法符合原始供測試用途)，所混合之下腳邊料因包含有無法恢復用途之電氣測試元件，且整體係供回收提煉貴金屬使用，依據解釋準則一(第16類類註六)、六規定及參據HS註解第8549節詮釋，歸列稅則號別第8549.29.00號。

常見稅則錯誤-4

GOLD SPRAY RYOSEI

★申報貨名：GOLD SPRAY RYOSEI。

原申報貨品分類號列:7108.13.10.00-0「金箔，非貨幣用」。

★實到貨物:流星金粉。

用途:噴灑於食物上之可食用金粉，裝飾美化食品。



-MULTIPLE USES-



Cake Decorating



CupCakes



Chocolates



Drinks



Fruits

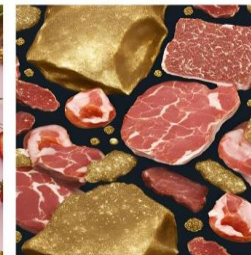

Meat

稅則核定

(GC431)稅則預審案例綜合查詢作業

預先審核案例查詢

[回到查詢頁面](#)

貨品分類號列	申請貨品名稱	稅則分類理由
71081310000	金箔筷 (食品添加物 金箔製劑)	本案貨物依檢附資料，係為木切削製成免洗筷，並沾上金箔粉，打開免洗筷時，金箔粉即灑在食物上供食用，依申請人檢附資料，價格之比例為90%金箔及10%木製免洗筷；另參考網路資料案貨之販售價格約NTD52.4/雙，若為一般木製免洗筷，約為NTD6.77/雙，相距甚遠，且案貨外包裝標示名稱：「食品添加物 金箔製劑」，其主要特性應為金箔，尚無稅則第4419節「木製餐具及廚具」之適用，依據解釋準則一、三(乙)、六及總則一之規定，本案貨品宜歸列貨品分類號列第7108.13.10.00-0號「金箔，非貨幣用」。

稅則核定

★本案貨物宜歸列貨品品分類號列：7108.11.00.00-4「黃金粉，非貨幣用」。

★輸入規定508。

輸入規定:

輸入規定代碼	中文說明	英文說明	連結簽審機關網站	說明欄內涵蓋輸入規定
508	<p>一、進口食品添加物應依下列規定辦理：（一）輸入衛生福利部發布「食品添加物使用範圍及限量暨規格標準」收載之單方食品添加物（香料除外），應向衛生福利部取得食品添加物許可證，並依F01規定辦理。（二）如屬香料或複方食品添加物，應依F01規定辦理。二、進口非食品添加物之食品原料，應依F01規定辦理。</p> <p>三、如屬食品添加物之樣品、贈品，應向衛生福利部取得「貨品進口同意書」。四、進口非供食品或食品添加物用途者，於進口報單填列專用代碼DH99999999508，免依上述規定辦理。</p>	<p>1. For importation of food additives must be handled according to the following regulations: (1) If the petitioned food additive (excluding flavorings) is enlist in the current "Standards for Specification, Scope, Application and Limitation of Food Additives", a food additives license approval from the Ministry of Health and Welfare is required, and shall be governed by the regulation of "F01". (2) For importation of flavorings or food additive mixtures, shall be governed by the regulation of "F01". 2. For importation of foods but not food additives, shall be governed by the regulation of "F01". 3. If the imported food additives are samples or gifts, an "import certificate" approval from the Ministry of Health and Welfare is required. 4. Importation of commodity not to be used as foods or food additives, should list the special code DH99999999508 on the import application and is exempted from the above regulations.</p>	食藥署(業務)食藥署(查驗)	F01

常見稅則錯誤-5

MOULIN MGS (GRINDER)

◆申報貨名：MOULIN MGS (GRINDER)。

單位淨重：105.6 kg/77 PCE。

單位淨重：105.6 kg/77 PCE < 2

kg/PCE 合理懷疑：

手動研磨器 淨重不超過 10 公斤者（
第 82.10 節）

原申報貨品分類號列：8474.20.00.00-7 「軋碎或磨粉機器」。

8474.20.00.00-7 【軋碎或磨粉機器】 按 8474 節 - 固態（包括粉狀及糊狀在內）

泥土、石料、礦砂或其他礦物用之…、軋碎、磨粉、…

稅則核定

◆ HS 註解：

82.10-供調理食品或飲料用之手操作機械用具，其重量在10公斤及以下者。

本節包括非電動機械用具，重量不超過10公斤，調理食品或飲料用，通常以手操作者。

為配合本節，凡器具具有機械裝置如曲柄、齒輪、阿基米德螺旋作用，幫浦等者，應視為機械用具；但簡單之槓桿或推桿作用，不應視為具有機械性而分類於此，除非該用具之設計，旨在固定於牆上或其他平面上，或附有基板等以供豎立於桌上或地板上者。

本節包括之用具必須符合下述條件，否則應列入第82.05節或第八十四章：

(1) 重量在10公斤或10公斤以下者。

(2) 具有所述之機械特性者。

下述物品即為本節貨品之範例，但以符合上述條件者為限。

磨咖啡機及磨香料機；蔬菜切碎及搗碎器；絞肉器及切片器；壓肉器；乾酪磨碎工具等；蔬菜或水果切片、切片及削皮器，包括馬鈴薯切片器；麵包切片器；通心麵及細通心麵用切斷器；去果核用器具（彈簧式單獨握於手中用者除外）；開瓶器及塞瓶器；開罐器（第82.05節中之簡單開罐器除外）；封罐器；奶油攪拌器；冰淇淋凍結器及分配器；蛋、奶油及調味汁之攪拌器及混合器；肉類及水果用榨汁機；碎冰機。

◆ HS 註解：

73.23-鋼鐵製餐桌、廚房或其他家用物品及其零件；鋼鐵絲絨；鋼鐵製洗鍋物、洗濯擦亮片、手套及類似品。

7323.10-鋼鐵絲絨；洗鍋物及洗濯擦亮片、手套及類似品

-其他：

7323.91-非搪瓷鑄鐵者

7323.92-搪瓷鑄鐵者

7323.93-不銹鋼者

7323.94-搪瓷鋼鐵者（鑄鐵者除外）

7323.99-其他

*
**

本節不包括下列各項：

(a) 第73.10節之罐、盒及類似容器。

(b) 暖爐、爐格、廚房用爐灶、烹飪鍋、火爐等歸入第73.21節者。

(c) 廢紙簍（第73.25或73.26節，視情形而定）。

(d) 具有工具特性之家庭用具，例如各式鏟、軟木塞起子；乾酪擦碎器等；塞填用針；開罐器；堅果壓碎器；開瓶器；捲鉗、壓平工具；火鉗；打蛋器；烘雞蛋餅用鐵模；碾咖啡器；碾胡椒器；剝碎器；壓汁器；蔬菜壓榨器及搗碎器（第八十二章）。

(e) 第82.11至82.15節之餐刀及匙、叉、杓等。

74.18-銅製餐桌、廚房或其他家用品及其零件；銅製洗鍋物及洗濯擦亮片、手套及類似品；銅製衛生設備及其零件。

7418.10-餐桌、廚房或其他家用物品及其零件；洗鍋物及洗濯或擦亮片、手套及類似品；

7418.20-衛生設備及其零件

第73.21、73.23及73.24節註解之規定，加以必要之變動後，適用於本節。

本節尤其包括一般供家庭使用之銅製烹飪或加熱用具，例如：通常供旅行、露營等及家庭用之小型用具諸如石油爐、石蠟油爐、酒精爐。本節亦包括第73.22節註解所述之家庭用器具。

本節不包括下列各項：

(a) 具有工具性質之家用品（第八十二章）（見第73.23節之註解）。

(b) 噴燈（第82.05節）。

◆ HS 註解：

76.15-鋁製餐桌用品，廚房用品或其他家用品及其零件；鋁製洗鍋物和洗濯或擦亮片，手套及其類似品；鋁製衛生設備及其零件。

7615.10-餐桌、廚房或其他家用物品及其零件；洗鍋物及洗濯或擦亮片、手套及類似品

7615.20-衛生設備及其零件

本節包括在第73.23及73.24節註解所敘述之相同型式的製品，特別是廚房用具、衛生及盥洗製品，本節也包括鋁製烹飪或加熱設備類似於第74.18節註解所敘述者。

然而，本節不包括：

- (a) 第76.12節之罐、盒及類似容器。
- (b) 家用物品而具有工具特性者（第八十二章）（參見第73.23節註解）。
- (c) 第82.11至82.15節之利口器、匙、杓、叉及其他物品。
- (d) 裝飾品（第83.06節）。

實際來貨

◆實到貨物:來貨：手動研磨器，主要材質：鋁。

用途:用於調味品之磨碎或磨粉（胡椒、鹽）。

◆改列依據：

依據解釋準則一、六之規定及 HS 註解對 8210 節之詮釋，宜改歸列貨品分類號列第 8210.00.00.00-0 號「供調理食品或飲料用之手操作機械用具，其重量在十公斤及以下者」



常見稅則錯誤-6

申報貨名：MEN' S WOVEN JACKET。

材質材質：50% COTTON

50% VISCOSE

當沒有任一種紡織材料的重量較佔優勢時，
此貨品應歸入稅則號別之優先順序為何？

稅則核定

原申報貨品分類號列:6203.32.00.00-5「棉製男用或男童用夾克及西裝式外套」。

★實到貨物: MEN' S WOVEN JACKET。

材質材質: 50% COTTON

50% VISCOSE

★改列依據:

海關進口稅則第 11 類目註 2(A) 及類註 2(A) : 「... 當沒有任一種紡織材料的重量較佔優勢時, 此貨品應歸入其可予考慮的組成紡織材料所屬稅則號別中, 其稅則號別位列最後者內。」, 故來貨宜改歸列第 6203.39.20.00-4 號【再生纖維製男用或男童用夾克及西裝式外套」。



常見稅則錯誤-7

★申報貨名：2.5" SATA3 120GB SOLID STATE DRIVE

原申報貨品分類號列：8471.70.10.90-8「其他磁碟機

」

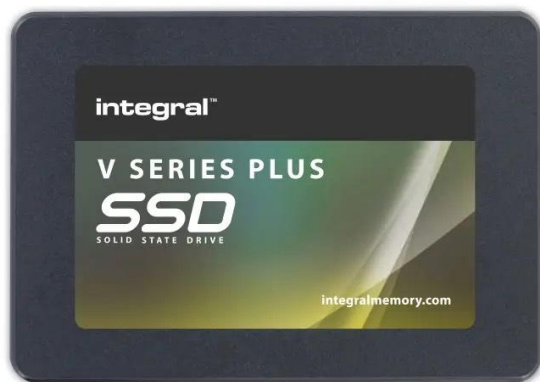

稅則核定

免證查詢服務 > 稅則稅率查詢 > (GC431)稅則預審案例綜合查詢作業

(GC431)稅則預審案例綜合查詢作業

友善列印 稅則預先審核案例

本資料僅供參考，如遇有法令修正或稅則分類變更，應以最新資料為準。擬引用案例辦理進口時，宜先電詢稅則法制組，或正式提出稅則預先審核。

[回到查詢結果](#)

中華民國輸出入貨品 分類號列CCC Code		檢查 號碼 CD	貨名 Description of Goods	申請貨品名稱	材質成分	功能及 用途	稅則分類理由	附件 (zip檔)
稅則號別 Tariff NO	統計 號別 sc							
85235100	00	0	固態非揮發性儲存裝置	貨品名稱：固態硬碟SSD 型號：H6311 規格：64 G、15-pin power conn ector、7-pin signal conn ector	參考附件	儲存資料	發文日期：2019-11-20 發文文號：108CA0289 本案貨物固態硬碟SSD參據檢附資料，係使用NAND Flash儲存，依解釋準則一、六之規定，宜歸列貨品分類號列8523.51.00.00-0「固態非揮發性儲存裝置」。	
85235100	00	0	固態非揮發性儲存裝置	Case Top/BTM,A400 Fla nge_front SSD (Gray,AL5 052,Painting) /TE050002 A-001/TE050002A-002/ 尺寸：100mm×69.9mm ×7mm/重量：41g	鋁捲料 AL5052	為Kingston A40 0 SATA-3固態硬 碟所使用的外 殼，已經有鑽 孔，我司只販售 此殼，後續由Kin gston自行或委 外加工組裝 用 途：為裝入PCBA 的外殼	發文日期：2019-03-20 發文文號：108AA0222 本案貨品依檢附資料及樣品，係供組裝固態 硬碟所使用之上下蓋外殼，經沖壓、鑽孔等 工序製成，具有特定形狀、大小、開口、螺 絲鎖孔等特徵可識別係專用於固態硬碟(第8 523節)之零件，依解釋準則一(第16類類註 二(乙))及六之規定，宜歸列貨品分類號列85 23.51.00.00-0「固態非揮發性儲存裝 置」。	

★實到貨物:SSD固態硬碟。

85235100	00	0	固態非揮發性儲存裝置	PCIe SSD卡，型號:ES3000 v2-600，尺寸(高×寬×深)：181mm×63mm×20mm	包括控制用的電子電路板/銅線，外覆塑膠	此設備通用服務器，用以加速存儲的IO能力。	<p>發文日期：2015-07-09</p> <p>發文文號：104CA0140</p> <p>本案貨品根據檢附資料，係基於NAND Flash晶片所製成之PCIe介面固態非揮發性儲存裝置，依據關務署103年9月11日台關稅字第1031020464號函「研討『螺紋肘管、彎管及套筒』等4項貨品之稅則分類暨針對稅則復查案件建立完善抽核機制，以杜爭議等相關事宜」會議紀錄、會議結論二之稅則分類原則，宜歸列貨品分類號列第8523.51.00.00-0號。</p>
----------	----	---	------------	--	---------------------	-----------------------	--

★本案貨物宜歸列貨品品分類號列：8523.51.10.00.00-0「固態非揮發性儲存裝置」。

常見稅則錯誤7—精密尿袋

申報貨名

中文: 精密尿袋

英文: Urine Meter 2500ml

材質、成分： valve frame(PE), valve plug head(PVC), valve spool(ABS), connecting tube(PVC), urine bag(PVC FILM), anti-reflux membrane(PVC FILM), square waterproof and breathable membrane(Waterproof and breathable non-woven), small piece buckle(POM)...

產品敘述：設計用於需要精確計算排尿體積的病患。提供手術中病患收集尿液，並精確計算病人單位時間內的排尿量。未包含導管，各部件均不與病患身體接觸。

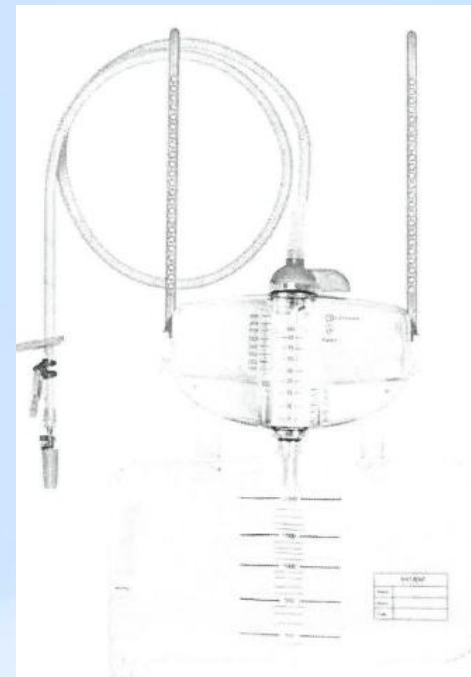

稅則核定

稅則分類理由：

本案貨品係由尿袋(PVC製)、閥芯、精密量筒(PC製)等組成，設計供手術中病患使用之精密尿袋，可收集尿液，並精確測量尿液排出量，依據解釋準則一、六規定並參據HS註解第3926節之詮釋，歸列貨品分類號列3926.90.16.90-9「其他塑膠製實驗室、衛生及醫療用之物品」。

中華民國輸出入 貨品 分類號列CCC Code		檢 查 號 碼 CD	貨名	Description of Goods	單位 Unit	國定稅率 Tariff Rate			稽 徵 特 別 規 定 CR	輸出入規定 Imp. & Exp. Regulations		生效日 Valid Date
稅則號別 Tariff NO	統計 號別 sc					(機動稅率 Temporary Adjustment Rate)				輸入 Import	輸出 Export	
		第一欄 Column I	第二欄 Column II	第三欄 Column III								
39269016	90	9	其他塑膠製實驗室、衛生及醫療用之物品	Other laboratory, hygienic and pharmaceutical articles, of plastics	KGM	5%	免稅 (PA,GT,NI,SV,HN,NZ,SG,MH) *備註	5%			輸入規定生效日： 2003-05-23 輸出規定生效日： 2003-05-23 截止日期：9999-99- 00	

常見稅則錯誤-8

申報貨名：T-PLATE

型號/規格: 3600TESTS

材質成分:Polycarbonate

產品敘述：尿液沉渣細胞自動染色電腦影像分析儀之專屬耗材，主要功能係乘載於儀器用於尿液染色觀察之塑膠載片，將尿液檢體與染色液在**T-PLATE**上混合後再觀察染色尿液沉渣細胞。

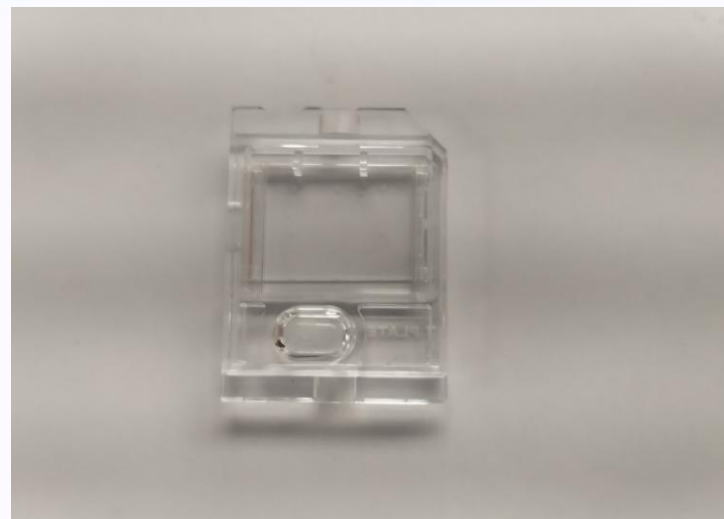

稅則核定

稅則分類理由：本案貨品係聚碳酸酯製之塑膠載片，用於尿液沉渣細胞自動染色電腦影像分析儀，供乘載尿液載體與染色液混合液以觀察染色尿液沉渣細胞用之消耗品，依解釋準則一及六規定，並參據HS註解第3926節詮釋，歸列稅則號別第3926.90.16.90-9「其他塑膠製實驗室、衛生及醫療用之物品」。

中華民國輸出入 貨品 分類號列CCC Code		檢 查 號 碼 CD	貨名	Description of Goods	單位 Unit	國定稅率 Tariff Rate			稽 徵 特 別 規 定 CR	輸出入規定 Imp. & Exp. Regulations		生效日 Valid Date
稅則號別 Tariff NO	統計 號別 sc					(機動稅率 Temporary Adjustment Rate)				輸入 Import	輸出 Export	
		第一欄 Column I	第二欄 Column II	第三欄 Column III								
39269016	90	9	其他塑膠製實驗室、衛生及醫療用之物品	Other laboratory, hygienic and pharmaceutical articles, of plastics	KGM	5%	免稅 (PA,GT,NI,SV,HN,NZ,SG,MH) *備註	5%			輸入規定生效日： 2003-05-23 輸出規定生效日： 2003-05-23 截止日期：9999-99- 00	

常見稅則錯誤-9

申報貨名：**鼻中隔固定器**

型號/規格：雙孔寬度16mm、雙孔長度14mm、T1左側外徑7.5mm、T2右側外徑7.5mm

材質成分：由矽膠材料100%組成。

產品敘述：供唇顎裂外科手術或鼻腔手術過程中造成之鼻孔過於狹窄患者，於醫師指導下短暫(不超過24小時)插入鼻孔以支撐、固定、復位鼻中膈之用



稅則核定

本案貨品依據檢附資料及樣品，係矽膠製鼻中膈固定器，供唇顎裂外科手術或鼻腔手術過程中造成之鼻孔過於狹窄患者，於醫師指導下短暫(不超過24小時)插入鼻孔以支撐、固定、復位鼻中膈之用，依據解釋準則一、六規定並參據HS註解第3926節之詮釋，歸列貨品分類號列3926.90.16.90-9「其他塑膠製實驗室、衛生及醫療用之物品」。

中華民國輸出入 貨品 分類號列CCC Code		檢 查 號 碼 CD	貨名	Description of Goods	單位 Unit	國定稅率 Tariff Rate			稽 徵 特 別 規 定 CR	輸出入規定 Imp. & Exp. Regulations		生效日 Valid Date
稅則號別 Tariff NO	統計 號別 sc					(機動稅率 Temporary Adjustment Rate)				輸入 Import	輸出 Export	
		第一欄 Column I	第二欄 Column II	第三欄 Column III								
39269016	90	9	其他塑膠製實驗室、衛生及醫療用之物品	Other laboratory, hygienic and pharmaceutical articles, of plastics	KGM	5%	免稅 (PA , GT , NL , SV , HN , NZ , SG , MH)	5%			輸入規定生效日： 2003-05-23 輸出規定生效日： 2003-05-23 截止日期：9999-99- 00	

報告完畢，謝謝觀看

請記得填寫下列問卷連結，作為已上課證明，

也歡迎提供各式建議，讓明年度能提供更多樣的內容唷

<https://docs.google.com/forms/d/e/1FAIpQLSeEoFJ427antR3wI6hZNvx3WDNhtdBEqQTe1E5B0RDDO-12gg/viewform?usp=header>