



# 進口乾香菇取樣注意事項

業務一組 驗貨課 黃煒婷



## CONTENTS

01

前言

02

如何從外觀辨別中國香菇

03

進口乾香菇取樣規定及流程



## 前言

資料來源：  
農糧署新聞稿  
112/6/20

# 政府啟動「市售乾香菇原產地標示查核計畫」，維護消費者食用安全與農民權益

- 臺灣加入WTO後，開放香菇進口，每年從**日本、韓國、越南**等地進口。
- 政府以**關稅配額**方式保護國產香菇。
- 依據財政部公告「管制物品管制品項及管制方式」之規定，**禁止中國大陸香菇進口**。
- 為防範中國香菇進口混充國產香菇販售，行政院不定期於**農曆年或端午節前**展開稽查行動。



## 前言

資料來源：  
農糧署新聞稿  
112/6/20

### 針對邊境管制部分

防範中國大陸香菇走私入境混充國產香菇在市面販售，農委會已於90年成立「**雜糧蔬菜特作**」等6個協助鑑定小組，**協助相關查緝單位鑑定其產地**。提供海關等查緝機關作為判別原產地之參考。

### 針對市售香菇部分

行政院積極推動「**市售乾香菇原產地標示查核計畫**」，由行政院農業委員會、衛生福利部食品藥物管理署及行政院消費者保護處會同辦理。針對臺北市之南北貨業者販售之散裝與包裝香菇進行查核，**疑似大陸香菇將送行政院農業委員會「雜糧特作蔬菜協助鑑定小組」鑑定**。

# 如何辨別中國大陸香菇

資料來源：農糧署



## 大陸香菇有甚麼特色

- 1 菇傘表面呈現褐色  
菌褶色澤較深
- 2 菇腳有修剪較短
- 3 香菇無香氣且潮濕
- 4 壓縮扁香菇及香菇絲最常見

行政院農糧委員會  
COUNCIL OF AGRICULTURE, FISHERY AND FORESTRY

# 如何辨別中國大陸香菇

資料來源：農糧署

生產國	臺灣	中國大陸	日本及韓國
香菇外觀特性	<ul style="list-style-type: none"> <li>● 菇傘表面：皺褶明顯</li> <li>● 菌褶：色澤淺黃</li> <li>● 菇腳：有修剪、菇腳長</li> <li>● 香氣：濃郁</li> </ul>	<ul style="list-style-type: none"> <li>● 菌褶：色澤較深</li> <li>● 菇腳：有修剪、菇腳短</li> <li>● 香氣：淡或有異味</li> <li>● 菇體：濕軟 (保存不良受潮)</li> </ul>	<ul style="list-style-type: none"> <li>● 花菇、無裂紋菇</li> <li>● 原木栽培香菇</li> <li>● 菇腳：未修剪、歪斜狀</li> <li>● 香氣：濃郁。</li> </ul>
圖片			

# 如何辨別中國大陸香菇

中國大陸香菇

日本、韓國香菇

菇腳短  
有修剪

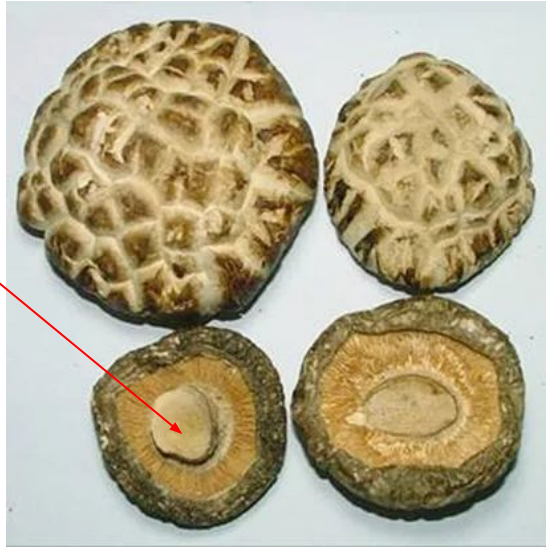

菇腳未修剪  
呈歪斜狀



# 進口乾香菇取樣規定及流程

---

## 依據海關認定進口原產地作業要點第11點

- 海關對**進口農漁產品之產地**，依本要點有關規定認定仍有疑義時，得送請行政院農業委員會協助認定，其中**香菇及大蒜應逐批查驗、逐批送行政院農業委員會鑑定**。
- 前項農漁產品之產地經送請行政院農業委員會協助**認定結果仍有疑義者**，海關**得送請駐外單位**協助文書認證或實地查訪後，逕依既有事證，認定其產地。

# 海關認定進口貨物原產地標準作業流程圖

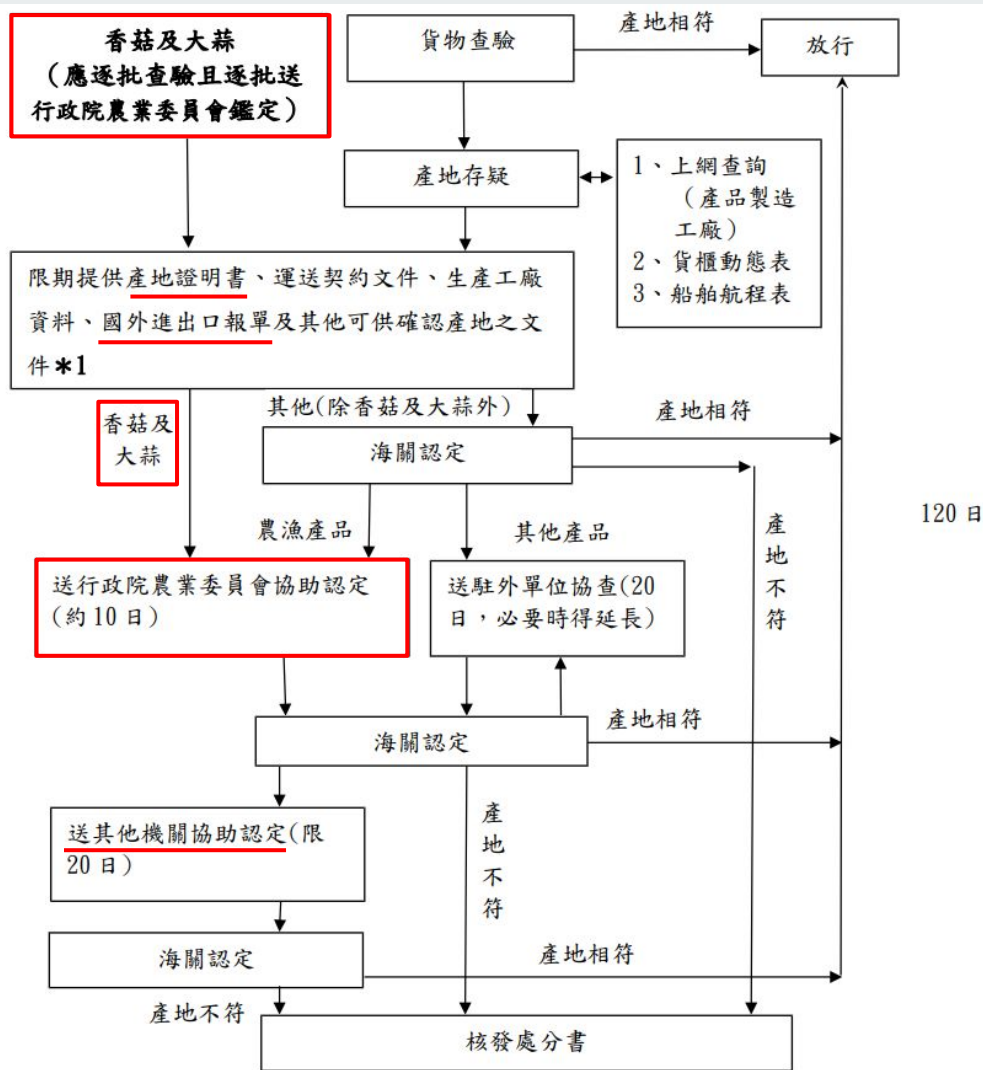

# 進口乾香菇送鑑定標準

乾香菇送鑑定數量：  
20朵或不超過100公克為原則

- 香菇樣品以**乾香菇**為限
- **生鮮香菇**、調製保藏之**香菇加工品**，無法進行鑑定作業。

檔 號：  
保存年限：

## 行政院農業委員會 函

地址：100臺北市南海路37號  
承辦人：.....  
電話：049-2332380轉2465  
傳真：049-2341039  
電子信箱：..... a11.afa.gov.tw

受文者：財政部關務署

發文日期：中華民國108年5月2日  
發文字號：農授種字第1081064817號  
類別：普通件  
密等及解密條件或保密期限：  
附件：

主旨：有關大蒜、乾香菇及乾黑木耳取樣送本會雜糧蔬菜特作協助鑑定小組協助貴單位鑑定原產地案，請依說明配合辦理，請查照。

說明：

- 一、依據行政院農業委員會雜糧蔬菜特作協助鑑定小組建議事項辦理。
- 二、鑑於貴單位請本會「雜糧蔬菜特作協助鑑定小組」（以下簡稱本小組）協助鑑定大蒜、乾香菇及乾黑木耳原產地時，常發生送樣數量過多及包裝方式造成鑑定困難，經本小組建議改善如下：
  - (一)大蒜：以12顆蒜球或不超過600公克為原則，應避免以塑膠製品包裹樣品而造成發霉腐敗。
  - (二)乾香菇：以20朵或不超過100公克為原則。
  - (三)乾黑木耳：以不超過100公克為原則。
- 三、另蒜粉、蒜粒等經分切或研磨之加工品，已喪失蒜球固有形態與特徵，故無法與本小組蒐集之大蒜樣品進行外觀比對。
- 四、本小組所蒐集香菇樣品為乾香菇，故生鮮香菇及調製保藏之香菇加工品，無法進行相關鑑定作業，相關樣品請勿送本會鑑定。

正本：財政部關務署、海洋委員會海巡署  
副本：本會農糧署作物生產組、本會農糧署北區分署、本會農糧署中區分署、本會農糧署南區分署、本會農糧署東區分署

1080502  
215-錄22等

# 進口乾香菇取樣規定及流程

13	JP Japanese Dried Shiitake Donko 批號:JPT-20220914-DRY1 供食品用 BRAND : NIL SPEC : 70G	IFD11K 07123920000	FOB JPY	0.7 10 PCE	1,618 0.7	0% 369 %	31
14	JP Japanese Dried Shiitake Koshin 批號:JPT-20220914-DRY1 供食品用 BRAND : NIL SPEC : 70G	IFD11K 07123920000	FOB JPY	0.7 10 PCE	1,464 0.7	0% 369 %	31
15	JP Forest-grown Shiitake powder 批號:JPT-20220914-DRY1 供食品用 BRAND : NIL SPEC : 40G	IFD11K 07123920000	FOB JPY	0.8 20 PCE	1,885 0.8	0% 369 %	31

乾香菇  
須送鑑定

香菇粉  
不須送鑑定

# 進口乾香菇取樣規定及流程

- 查驗包裝外觀及內容物
- 會同農糧署取樣3份 (香菇取樣以20朵或不超過100公克)

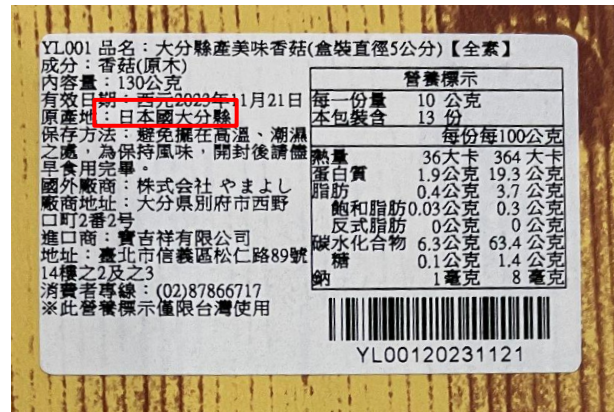
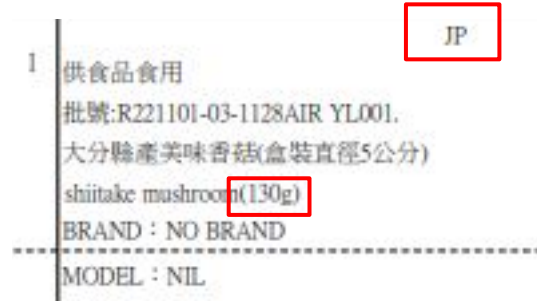
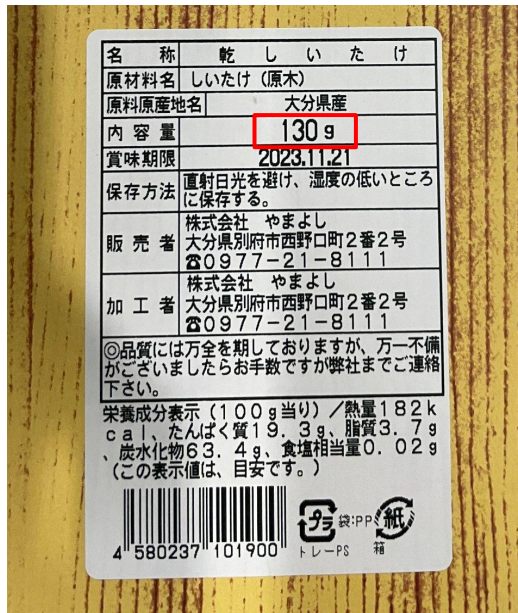

# 進口乾香菇取樣規定及流程

- 封樣 (驗貨員及農糧署樣袋簽署)
- 函送農糧署產地鑑定 (檢附原產地證明書影本)

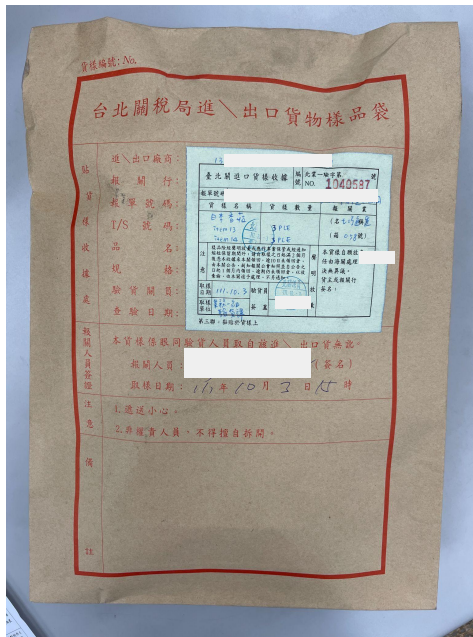

1. Exporter (Name, address, country) [Redacted] CO. LTD KU		CERTIFICATE OF ORIGIN Issued by The Kyoto Chamber of Commerce & Industry Kyoto, Japan	
5. Consignee (Name, address, country) [Redacted]		*Free ORIGINAL or COPY ORIGINAL	
		3. No. and date of Invoice R221101-03-1128AIR Nov 1, 2022	
		4. Country of Origin JAPAN	
5. Transport details From Nagoya, Japan To Taipei, Taiwan By Air		6. Remarks This certificate of origin is issued by the Chamber of Commerce and Industry in accordance with the Chambers of Commerce and Industry Act under the jurisdiction of the METI, Ministry of Economy, Trade and Industry, Japan. 1-2 Yamayoshi Co. Ltd 2-2 Niuhinguchi-cho, Beppu city, Oita, Japan.	
7. Marks, numbers, number and kind of packages, description of goods [Redacted] 1 whiteake mushroom (130g) 2 whiteake mushroom (200g)		8. Quantity 80 packs 30 packs	
Total		130packs (N/W 20.40kg) 6 Packages	
9. Declaration by the Exporter The undersigned, an authorized signatory, hereby declares that the above-mentioned goods were produced or manufactured in the country shown in box 4.		10. Certification The undersigned hereby certifies, on the basis of relative invoice and other supporting documents, that the above-mentioned goods originate in the country shown in box 4 on the basis of his knowledge and belief.	
Place and Date: Nov 21, 2022		The Kyoto Chamber of Commerce & Industry Sei Saiko SATO NOV. 21 2022 (No. 2241, Nagasaki and Shimonoseki Certifying Authority)	
(Signature) [Redacted]		Certificate No. 203897	
(Name) [Redacted]		© The Japan Chamber of Commerce & Industry	

# 進口乾香菇取樣流程

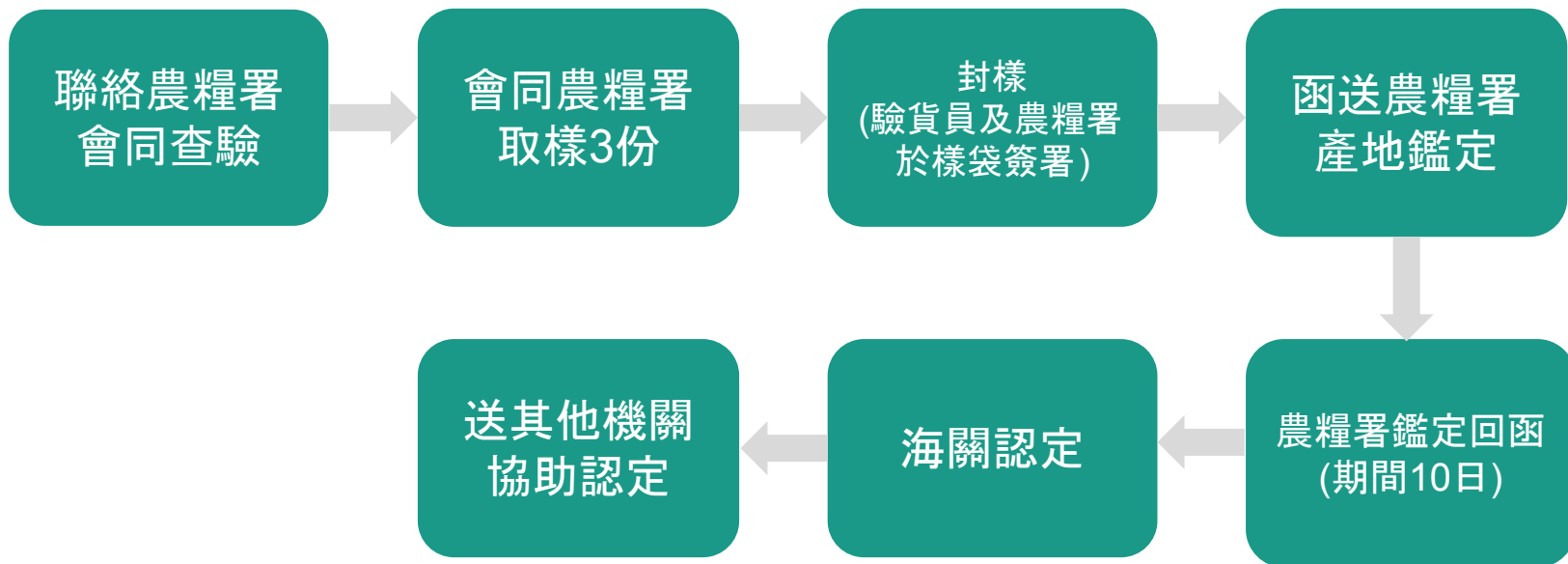

THANK YOU

