



114年度貨棧貨櫃集散站保稅 倉庫物流中心自主管理專責人 員在職進修訓練課程

快遞機放組巡緝二課
江宗明

大綱

壹、法源依據

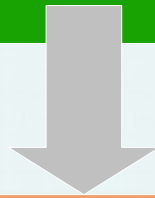

貳、進出口貨棧管理



壹、法源依據

關稅法§26

- 未完成海關放行手續之進出口貨物，得經海關核准，暫時儲存於貨棧或貨櫃集散站。
- 前項貨棧或貨櫃集散站業者，應向所在地海關申請登記及繳納保證金；其應具備之資格、條件、保證金數額與種類、申請程序、登記與變更、證照之申請、換發、廢止、貨櫃與貨物之存放、移動、通關、管理及其他應遵行事項之辦法，由財政部定之。



壹、法源依據

關稅法§26-1

- 依本法登記之貨棧、貨櫃集散站、保稅倉庫、物流中心及其他經海關指定之業者，其原由海關監管之事項，海關得依職權或申請，核准實施自主管理。
- 海關對實施自主管理之業者，得定期或不定期稽核。
- 第一項自主管理應辦理之事項、業者應具備之條件、核准、廢止、專責人員應具備之資格、任務、人數及其他應遵行事項之辦法，由財政部定之。



壹、法源依據

相關行政規則：

- 一、海關管理進出口貨棧辦法
- 二、海關管理保稅運貨工具辦法
- 三、貨棧貨櫃集散站保稅倉庫物流中心及海關指定業者實施自主管理辦法
- 四、進出口貨物查驗準則
- 五、海關徵收規費規則



貳、進出口貨棧管理

貨物進倉

海關管理進出口貨棧辦法§15:

- 空運進口或轉運貨物應於卸存航空貨物集散站之貨棧之翌日起三日內拆櫃、拆盤。但軍政機關進口及無法拆櫃、拆盤進倉貨物經向海關申請核准者，不在此限。(§15.2)
- 貨棧業者點收進口、轉運或轉口貨物無訛後，應立即辦理進倉作業。(§15.3)

案例A：點貨不實(進倉/倉單資料與貨物標籤不符)

案例B：整盤進口貨物未點貨即進儲。

罰則：予以警告或處新臺幣六千元以上三十萬元以下罰鍰，並得命其限期改正；屆期未改正者，按次處罰；處罰三次仍未完成改正或違規情節重大者，得停止六個月以下進儲貨物或廢止其登記。(§30)



貳、進出口貨棧管理

貨物進倉

海關管理進出口貨棧辦法§22:

- 存棧之進口貨物如有**溢卸**、**短卸**情事，貨棧業者應依下列期限內繕具報告。須註銷或更正者，應於原申報短卸或溢卸報告送海關翌日起三日內為之。但有特殊情形經海關核准者，不在此限：(§22.1)

二、空運貨櫃（物）：

- (一) 一般貨物：進倉完畢之翌日起**三日內**。
- (二) 快遞貨物：進倉完畢之翌日起**一日內**。
- (三) 機邊驗放貨物：**進倉完畢時**。

罰則：予以警告或處新臺幣六千元以上三十萬元以下罰鍰，並得命其限期改正；屆期未改正者，按次處罰；處罰三次仍未完成改正或違規情節重大者，得停止六個月以下進儲貨物或廢止其登記。(§29-1)



貳、進出口貨棧管理

貨物存放

海關管理進出口貨棧辦法§7:

- 進口貨棧應於倉庫內設置專用倉間，存儲破損或貴重貨物。對於逾期未報關、逾期未提領貨物之存儲場所應有明顯之區隔。(§7.1)
- 專營或兼營轉口貨物之貨棧，應設轉口貨物專用倉間並派專人監管。(§7.2)

海關管理進出口貨棧辦法§9:

具有危險性之貨物，應設置專用貨棧儲存之，並先取得有關主管機關出具對設置地點及貨棧安全設備之同意文件。



貳、進出口貨棧管理

貨物存放

海關管理進出口貨棧辦法§14:

貨棧內存貨應將標記朝外，分批分區堆置，並於牆上標明區號，以資識別。但經海關核可之電腦控管自動化貨棧，或油槽、筒倉等儲存散裝貨物之特殊貨棧，不在此限。

案例：貨架區儲位之存倉貨物於存放時未將標記朝外。

罰則：予以警告或處新臺幣六千元以上三十萬元以下罰鍰，並得命其限期改正；屆期未改正者，按次處罰；處罰三次仍未完成改正或違規情節重大者，得停止六個月以下進儲貨物或廢止其登記。(§30)



貳、進出口貨棧管理

貨物存放



貳、進出口貨棧管理

貨物存放

海關管理進出口貨棧辦法§16:

- 存倉貨物應依提單或提貨單分別堆置，不得相混。(§16.1)
- 經海關核准實施自主管理之貨棧，貨物之儲存以電腦自動化控管儲位，海關可於線上隨時查核者，得不受前項之限制。但同一棧板上不得放置不同提單之貨物。(§16.2)

案例：驗貨關員於查驗前發現待驗貨物及放行貨物混裝於同一盤上。

罰則：予以警告或處新臺幣六千元以上三十萬元以下罰鍰，並得命其限期改正；屆期未改正者，按次處罰；處罰三次仍未完成改正或違規情節重大者，得停止六個月以下進儲貨物或廢止其登記。(§30)



貳、進出口貨棧管理

貨物存放

海關管理進出口貨棧辦法§17:

- 存貨物之包件過重或體積過大或有其他特殊情形者，得經海關核准，存儲於貨棧之露天處所。但須將進出口貨物分區堆置，其安全與管理仍由該貨棧業者負責。(§17.1)
- 經前項露天處所須鄰接已登記之貨棧。但設置於國際港口、國際機場、自由貿易港區之管制區內或鄰接之土地如被政府徵收而被分割者，不在此限。(§17.2)

案例：未經申請，即將點貨進倉之出口貨物放置於倉外。

罰則：予以警告或處新臺幣六千元以上三十萬元以下罰鍰，並得命其限期改正；屆期未改正者，按次處罰；處罰三次仍未完成改正或違規情節重大者，得停止六個月以下進儲貨物或廢止其登記。(§30)



貳、進出口貨棧管理

貨物存放

待處理的行政申請案件					
行政申請單號	申請單位	申請項目	申請時段	狀態別	
20250517008	出口部	出口倉儲科 暫存儲區申請	2025/05/17 20:30 ~ 2025/05/18 20:30	區間核准	
20250517009	出口部	出口倉儲科 暫存儲區申請	2025/05/17 20:30 ~ 2025/05/18 20:30	區間核准	
20250517010	出口部	出口倉儲科 暫存儲區申請	2025/05/17 20:30 ~ 2025/05/18 20:30	區間核准	
20250517011	港區部	港區倉庫科 暫存儲區申請	2025/05/17 08:30 ~ 2025/05/19 08:30	區間核准	

審核流程		
審核人	審核時間	審核說明
林奕蓮	2025/05/17 20:12	申請單送簽
胡立權	2025/05/17 20:21	
海關二股	2025/05/17 20:42	核准
胡立權	2025/05/17 20:45	專責人員列印
林奕蓮	2025/05/17 21:18	申請單位列印

行政申請審核訊息					
行政申請單號	20250517010	是否待翻附件	<input checked="" type="checkbox"/> Y	是否為補單	<input type="checkbox"/> N
申請公司	F02	申請部門	EX99	申請單位	EX11
申請人	林奕蓮	分機	1011		
申請項目	暫存儲區申請				
申請時段	2025/05/17	20	: 30	~	2025/05/18 20 : 29
申請說明	<p>因本公司貨量驟增，自動化大盤倉儲系統瞬間無法負荷，倉門之磅秤過磅完畢後，將貨物移暫放至20號碼頭外白色欄架內(儲區:EB021)，與待交接進倉之出口貨物存放，以利拆解作業尖峰時之貨量。</p>				
安全管理說明	<p>前開管制範圍將派駐保全全程登記監視貨物安全，並商請業者配合儘速辦理待交接貨物進倉作業以利儲區控管，待貨運站內部倉儲系統貨量紓解後，會將進倉貨物陸續回存至主倉內進儲，並將暫存貨物清單儘速遞交海關稽核。</p>				
審核說明					



貳、進出口貨棧管理

貨物存放

海關管理進出口貨棧辦法§24:

貨棧業者應依海關認可之格式，具備存貨簿冊或電腦進倉總簿檔，對於存貨之倉位及貨物存入、提出、抽取貨樣或其他海關規定之事項等，均須分別即時詳實登載，並依海關放行文件予以核銷按日製作或電腦列印報表備查。必要時海關得派員查核。

案例A：貨物存放儲位與電腦進倉總簿檔登載之儲位不相符。

案例B：進倉貨物無登載儲位。

案例C：待打盤貨物與存放儲位貨物相混。

罰則：予以警告或處新臺幣六千元以上三十萬元以下罰鍰，並得命其限期改正；屆期未改正者，按次處罰；處罰三次仍未完成改正或違規情節重大者，得停止六個月以下進儲貨物或廢止其登記。(§29-1)



貳、進出口貨棧管理

貨物存放

海關管理進出口貨棧辦法§25:

- 貨棧業者對存棧貨物及經海關扣押或預定扣押之貨物，應善盡保管之責任。(§25-1)

案例：擅自移動海關扣押貨物。

罰則：予以警告或處新臺幣一萬元以上一百萬元以下罰鍰，並得命其限期改正；屆期未改正者，按次處罰；處罰三次仍未完成改正或違規情節重大者，得停止六個月以下進儲貨物或廢止其登記。(§31-1)



貳、進出口貨棧管理

貨物出倉

海關管理進出口貨棧辦法§18:

- 存棧之進口、轉運或轉口貨物，貨棧業者應驗憑海關放行通知、提貨單、轉運准單或其他海關核准文件，核對船名、航次或班機航次與貨物之標記、箱號或航空標籤號碼、件數無訛，並依海關指示通知完成貨物之監視、押運、加封電子封條或儀器檢查等辦理事項後，方准提貨出棧。(§18.1)

案例A：進口貨物無核對放行憑單予以出倉。

案例B：未報關貨物出倉(放置於放行碼頭)。

案例C：保稅貨物未加封出棧。

罰則：予以警告或處新臺幣一萬元以上一百萬元以下罰鍰，並得命其限期改正；屆期未改正者，按次處罰；處罰三次仍未完成改正或違規情節重大者，得停止六個月以下進儲貨物或廢止其登記。(§31-1)



貳、進出口貨棧管理

貨物出倉



第一聯 貨棧留存聯 遠雄航空自由貿易港區 進口貨物放行憑單

貨主：仕嘉運通股份有限公司 報關箱號：584
 貨名：PERFUMED CANDLE 報單號碼：CW 1458402084

有效日期：20250520 工作站：ZR 一般倉危險品庫製單日期：2025/05/20 12:54

主提單號碼	分提單號碼	班機進倉日期	件數	重量	儲位	籃/盤號
235-07316223	FR104578489	TK 0024/20250519	1	47	ZR09	
其他						
車格						
貨主(報關行)				收費人員 郭芝玲		
		1F		板(CTN)		

海關放行附帶條件：正常

1 / 1 份



貳、進出口貨棧管理

貨物出倉

海關管理進出口貨棧辦法§19:

- 存棧之出口貨物，貨棧業者應驗憑海關放行通知、裝貨單或託運單，核對裝運之船名、航次或班機航次及貨物之標記、箱號或航空標籤號碼、件數無訛，並依海關指示通知完成貨物之監視、押運、加封電子封條或儀器檢查等辦理事項後，方准提貨出棧裝運。(§19.2)

案例：具有放行附帶條件應監視打盤之出口貨物無辦理完成即予以打盤出倉。

罰則：予以警告或處新臺幣一萬元以上一百萬元以下罰鍰，並得命其限期改正；屆期未改正者，按次處罰；處罰三次仍未完成改正或違規情節重大者，得停止六個月以下進儲貨物或廢止其登記。(§31-1)



貳、進出口貨棧管理

貨物出倉

海關管理進出口貨棧辦法§19:

- 貨棧已報關放行之出口貨物，須辦理退關者，貨棧業者應將其隔離堆置，且明顯標示，並查對出口貨物後，於出口貨物退關報告單簽證。(§19.4)

罰則：予以警告或處新臺幣六千元以上三十萬元以下罰鍰，並得命其限期改正；屆期未改正者，按次處罰；處罰三次仍未完成改正或違規情節重大者，得停止六個月以下進儲貨物或廢止其登記。(§29-1)

- 前項退關貨物貨主提領出棧時，應繕具申請書經海關核准，並經駐棧關員簽章後，由貨棧業者核對貨物之標記、箱號或航空標籤號碼、件數無訛後，方准出棧。(§19.5)

罰則：予以警告或處新臺幣一萬元以上一百萬元以下罰鍰，並得命其限期改正；屆期未改正者，按次處罰；處罰三次仍未完成改正或違規情節重大者，得停止六個月以下進儲貨物或廢止其登記。(§31-1)

貳、進出口貨棧管理

貨物出倉

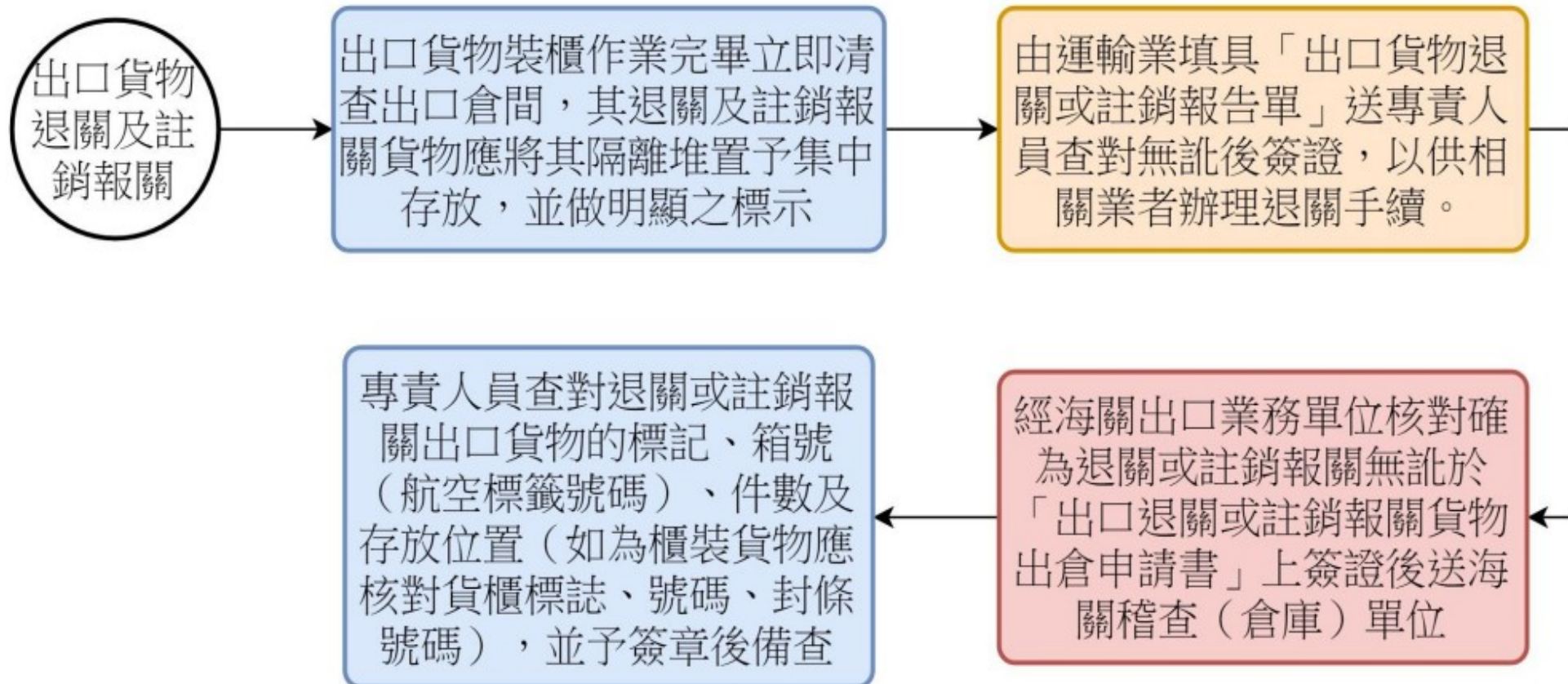

貳、進出口貨棧管理

貨物出倉

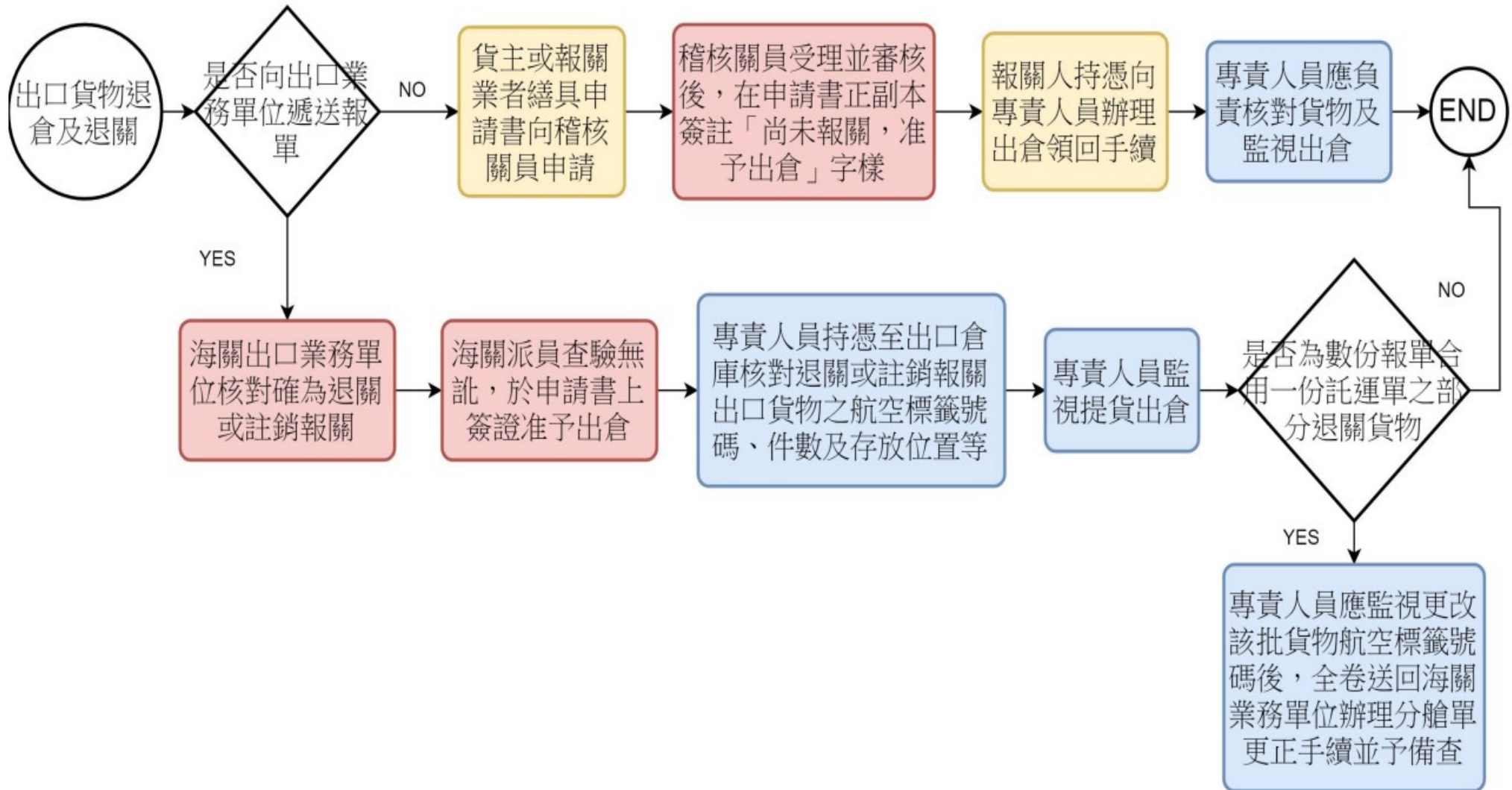

貳、進出口貨棧管理

貨物出倉

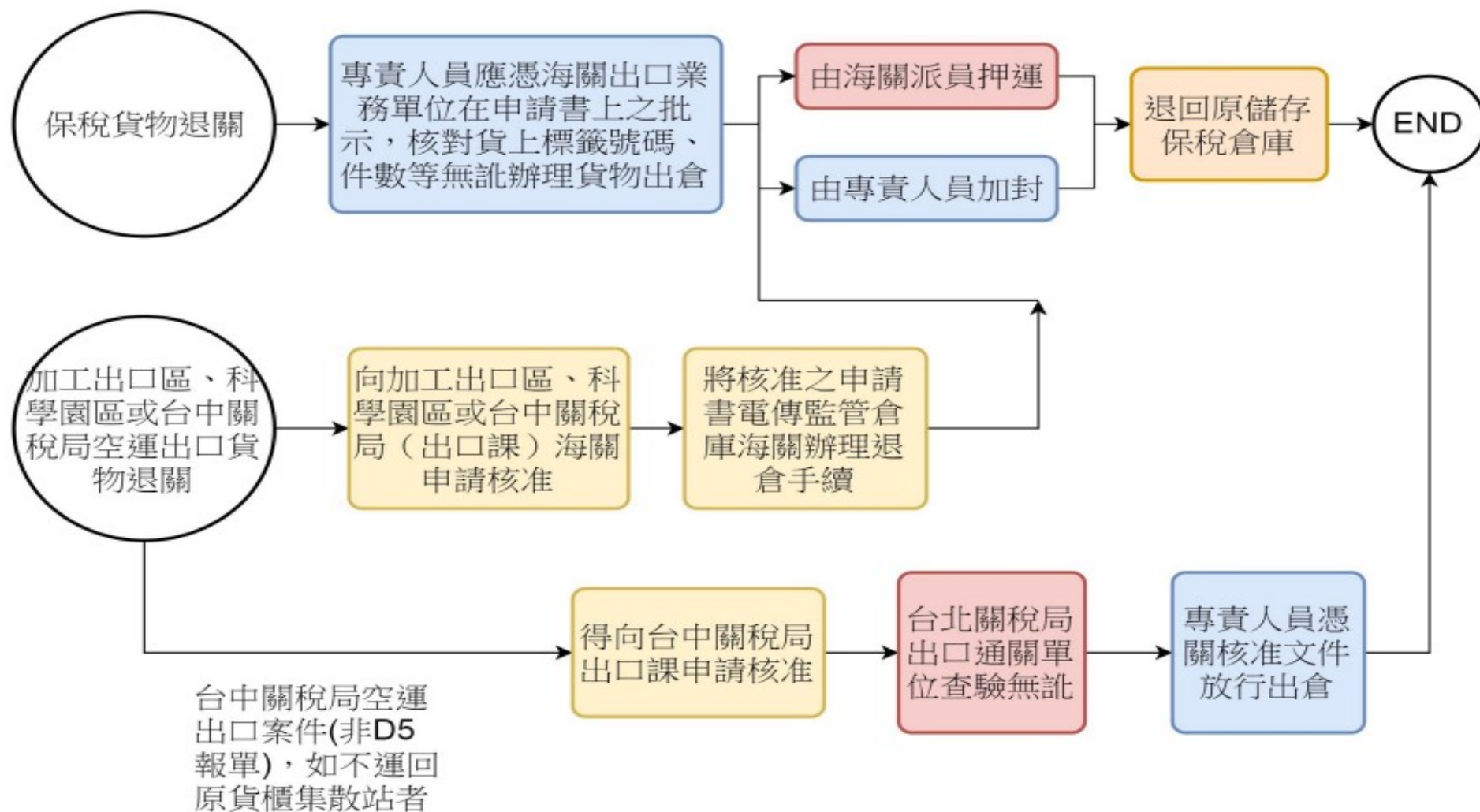

貳、進出口貨棧管理

貨物出倉

一式二份

退關
出口貨物 退倉
更改航機(空運) 申請書

最新修正日期：
109年2月7日

申請日期：114.5.16

一、本公司代理出口商 歐亞士 公司，申報下列出口貨物，原擬由 輪/機

(中非行公司代理)載運出口，茲因 產地標示不清 理由，申請 全部/部分退關出倉
全部/部分退關並於原倉重新報關

(專業廢棄物出倉後將運往： 公司，
地址：) 退倉
更改航機(空運)

已否報關	<input type="checkbox"/> 尚未報關 <input checked="" type="checkbox"/> 已報關	貨物名稱	IC	
報單號碼	CW1400620300	貨物數量	70	貨物重量
貨標記號碼	封條號碼	貨物標記	退關案件	
提單號碼(海運)或託運單主號(空運)	299-65894312			
託運單分號(空運)	DIM011328964			
航空公司班機(空運)				
貨物現存地點		請查驗		

二、請 貴關就上列貨物查核無訛後，准予辦理出倉、原倉重新報關或更改航機。

主號：
(更正後託運單 班機： 出口日期：

分號：
新海關通關號碼：
此致
財政部關務署 關

申請人： (簽章)

負責人員
王晴慧
關章

海關辦理紀錄欄	驗貨關員	稽核(駐站、棧)關	簽放關員	專責



貳、進出口貨棧管理

貨物重整

海關管理進出口貨棧辦法§21:

- 存棧之進口、出口或轉運、轉口貨物，如須公證、抽取貨樣、看樣或進行必要之維護等，貨主應向海關請領准單，貨棧業者須依准單指示在關員監視下辦理，其拆動之包件應由貨主恢復包封原狀。但政府機關基於貨品檢驗（疫）需要所為之抽取貨樣、看樣作業，貨棧業者依該機關核發之文件辦理。
(§21.1)
 - 存棧進出口或轉運、轉口貨物之加做或更正標記、箱號或航空標籤號碼及出口貨物之重新包裝、加裝、打件等，均須經海關核准並經駐棧關員簽章後，由貨棧業者監視辦理。
(§21.2)
- 罰則：予以警告或處新臺幣六千元以上三十萬元以下罰鍰，並得命其限期改正；屆期未改正者，按次處罰；處罰三次仍未完成改正或違規情節重大者，得停止六個月以下進儲貨物或廢止其登記。(§30)

貳、進出口貨棧管理

貨物重整

關01007

第一聯代海關存查
Copy One
Customs Record Copy

進口貨物 抽樣、看樣、公證 特別准單申請書
重新包裝、打包
Application of Special Permit for Sampling/Inspection/Notarization/Repackaging/Packing of Imports/Exports

申請日期: _____
Date of Application:

本 申 運 報 運 於 117 年 8 月 1 日 由 輪 進 口 貨 物 乙 批 件, 現 已 卸 存
飛機 (出) _____

第一碼頭第 _____ 倉空地
 貨棧棧位第 _____ 倉貨棧場
 直達 航空貨運站進、出口倉

(進) 口提單 618-3502985 號碼為 _____
4812739321

(name of company) declared on _____ (year/month/day) the importation exportation of _____ pieces of _____
by (name of vessel/flight No.) which are stored at _____

財政部關務署臺北關
快捷機放組二課
收文第 77 號

Open-air Site of Warehouse No. _____ of Wharf No. _____
 Container Yard No. _____ of _____ Container Terminal (Import/Export Declaration No.: _____, Shipping Mark: _____)
 Import/Export Warehouse of _____ All-cargo Terminal

茲因需要 抽樣 看樣 公證 重新包裝 打包 其他 _____ 貨損確認內容物有無異常, 並補貼 label 1 張
We hereby apply for sampling inspection notarization repackaging packing under Customs supervision.

此致
To

財政部關務署 台北關
Customs, Customs Administration, Ministry of Finance
快捷機放組二課

申請人: 申 運
Applicant: Dumlumy
負責人: _____
Responsible Person: 2455285232
地址: _____
Address: _____

勤建物流股份有限公司
進出口專用章 (蓋章)
(蓋章)
(蓋章)
(蓋章)

除貨物內容物本身有問題外,
其他違規行為由本公司負責。

海關辦理欄 For Customs Only

上開申請抽樣、看樣、公證、重新包裝、打包, 特准在關員監視下辦理。
The above application for sampling, inspection, notarization, repackaging or packing is approved to be conducted under Customs supervision.

海關核定關員
Approved by _____
日期: _____ 年 _____ 月 _____ 日
Date: (year/month/day)

請 專 監 視 辦 理
專 買 人 員

准 單 作 業
作業時間: 18:57
作業地點: _____
監視器編號: 1815

辦理監視關員簽註:
Remarks of Customs Officer in Charge

(貼規費證處)
Place for Certificates of Service Fee
 單筆繳納規費
Single Payment of Service Fee
 按月繳納規費
Monthly Payment of Service Fee



貳、進出口貨棧管理

貨物重整

關01007

第一聯代海關存查
Copy One
Customs Record Copy

進口貨物 抽樣、看樣、公證 特別准單申請書
重新包裝、打包
2024.11.5
申請日期: _____
Date of Application: _____

本 貨物 報運於 113 年 11 月 5 日 由 BR 輪 進口 乾坤 貨物乙批 件, 現已卸存

第一碼頭裝 倉空地
 貨棧裝載站裝 倉貨棧場
 直達 航空貨運站進、出口倉

(name of company) declared on _____ (year/month/day) the importation exportation of _____ pieces of _____ by (name of vessel/light No.) which are stored at _____

Depot Site of Warehouse No. _____ of Wharf No. _____
 Container Yard No. _____ of _____ Container Terminal (Import/Export Declaration No.: _____, Shipping Mark: _____)
 Import/Export Warehouse of _____ At-cargo Terminal

茲因需要 抽樣 看樣 公證 重新包裝 打包 其他: 氣泡布, 請准予派員監視辦理。
We hereby apply for sampling inspection notarization repackaging packing under Customs supervision.

此致
To
財政部關務署 台北關
Customs, Customs Administration, Ministry of Finance
快速機放組運理二課

除貨物內容物本身有問題外,
其他違規行為由本公司負責。

申請人: _____ (蓋章)
Applicant: _____ (stamp)
負責人: _____ (蓋章)
Responsible Person: _____ (stamp)
地址: _____
Address: _____

海關辦理欄 For Customs Only

上開申請抽樣、看樣、公證、重新包裝、打包, 特准在關員監視下辦理。
The above application for sampling, inspection, notarization, repackaging or packing is approved to be conducted under Customs supervision.

海關核定關員
Approved by _____
日期: _____ 年 _____ 月 _____ 日
Date: (year/month/day)

請 監 視 辦 理 人 員

准單編號 No. of Permit
辦理監視關員簽註:
Remarks of Customs Officer

(貼規費證)
Place for Certificates of Service Fee
 單筆繳納規費
Single Payment of Service Fee
 按月繳納規費
Monthly Payment of Service Fee

准單作業
作業時間: 11/5
作業地點: 19/5
監視器編號: 19/5

財政部關務署台北關
快速機放組運理二課
收文第 17 號



貳、進出口貨棧管理

貨棧安全

海關管理進出口貨棧辦法§13-1:

1. 貨棧大門、進口倉庫、出口倉庫、轉口倉庫（間）、海關空或空海聯運轉口貨物拆櫃區、快遞貨物專區、機邊驗放倉庫（間）、貴重物品儲存專用倉間、扣押庫及其他海關認為有必要之處所，須設置二十四小時連續錄影或動態偵測錄影、具回放及燒錄功能、並能存檔三十日以上且運作正常之閉路電視監控系統，連線至海關辦公室或其他場所，供海關查核及即時監看貨況。但設立於港口機場管制區內，以儲存大宗或種類單純裸裝貨物之業者，得經海關核准免設置。

2. 前項監控系統檔案存檔期間，海關認有必要時，得命業者延長存檔至九十日以上。

罰則：予以警告或處新臺幣一萬元以上一百萬元以下罰鍰，並得命其限期改正；屆期未改正者，按次處罰；處罰三次仍未完成改正或違規情節重大者，得停止六個月以下進儲貨物或廢止其登記。（§31-1）

貳、進出口貨棧管理

貨棧安全

海關管理進出口貨棧辦法§13-2:

貨棧門禁管制措施如下：

- 一、貨棧大門應設置警衛哨所，由保全或倉管人員負責管制人員及車輛進出，必要時海關並得要求建置自動化門哨。
- 二、倉庫應置專人管理，人員出入須憑證件或許可文件，報關、報驗人員或貨主因陪同查驗、檢驗、檢疫、取樣或看樣而進入倉庫者，無現場關（官）員或經海關核准自主管理業者之專責人員在場下嚴禁碰觸貨物，查驗或作業完畢應將貨物包裝恢復原狀後迅速離開，不得逗留。
- 三、除快遞貨物外，已放行或經海關核准退關、退倉之貨物提領出倉，應經保全或倉管人員核對放行憑條或運送單據。



貳、進出口貨棧管理

貨棧安全

海關管理進出口貨棧辦法§13-2:

罰則：

予以警告或處新臺幣一萬元以上一百萬元以下罰鍰，並得命其限期改正；屆期未改正者，按次處罰；處罰三次仍未完成改正或違規情節重大者，得停止六個月以下進儲貨物或廢止其登記。(§31-1)

貨棧業者違反第十三條之二規定，且因故意或重大過失涉有私運情事者，屬違規情節重大，海關應依關稅法第八十六條規定，停止六個月以下進儲貨物或廢止其登記。(§32-1)



貳、進出口貨棧管理

貨棧安全



貳、進出口貨棧管理

貨棧安全

海關管理進出口貨棧辦法§35:

1. 依本辦法設立之貨棧應由貨棧業者與海關共同聯鎖。但經海關核准實施自主管理之貨棧，得免之。

貨棧及貨櫃集散站業者實施自主管理作業手冊:

進、出口及轉口共同作業項目：啟閉進出口貨棧門鎖
一、貨棧業者應設登記簿以供啟閉進出口貨棧門鎖之專責人員於領取及交回鑰匙時登記時間並簽名，該鑰匙應於開鎖後立即交回。

二、貨物進出倉作業時，開啟各貨棧（倉庫）門鎖，下班或貨物進出倉工作完畢立即加鎖，並登錄作業起訖時間。



貳、進出口貨棧管理

貨棧安全

Doc No. QR-Q500 00 05 02-01
File Path

倉門啟閉登記表

倉門開啟				倉門關閉				
倉門號碼	日期	時間	開啟人簽章	保全簽章	日期	時間	關閉人簽章	保全簽章
倉2	4/11	05:06	田志忠	田志忠	4/11	22:30	郭志強	郭志強
倉3	4/11	05:06	田志忠	田志忠	4/11	22:30	郭志強	郭志強
倉1	4/12	06:06	吳漢吉	吳漢吉	4/12	22:36	郭志強	郭志強
倉2	4/12	06:06	吳漢吉	吳漢吉	4/12	22:36	郭志強	郭志強
倉3	4/12	06:06	吳漢吉	吳漢吉	4/12	22:36	郭志強	郭志強
倉1	4/13	21:04	郭志強	郭志強	4/13	21:10	郭志強	郭志強
倉2	4/13	21:04	郭志強	郭志強	4/13	21:10	郭志強	郭志強
倉3	4/14	07:44	郭志強	郭志強	4/14	20:20	郭志強	郭志強
倉1	4/14	10:57	郭志強	郭志強	4/14	20:20	郭志強	郭志強
倉2	4/15	05:26	吳漢吉	吳漢吉	4/15	22:40	郭志強	郭志強
倉3	4/15	05:26	吳漢吉	吳漢吉	4/15	22:40	郭志強	郭志強
倉1	4/15	05:26	吳漢吉	吳漢吉	4/15	22:40	郭志強	郭志強
倉2	4/15	05:26	吳漢吉	吳漢吉	4/15	22:40	郭志強	郭志強
倉3	4/16	05:24	郭志強	郭志強	4/16	22:34	郭志強	郭志強
倉1	4/16	05:24	郭志強	郭志強	4/16	22:34	郭志強	郭志強
倉2	4/16	05:24	郭志強	郭志強	4/16	22:34	郭志強	郭志強
倉1	4/17	05:05	郭志強	郭志強	4/17	23:31	郭志強	郭志強
倉2	4/17	05:05	郭志強	郭志強	4/17	23:31	郭志強	郭志強
倉3	4/17	05:05	郭志強	郭志強	4/17	23:31	郭志強	郭志強
倉1	4/18	05:47	吳漢吉	吳漢吉	4/18	22:30	郭志強	郭志強
倉2	4/18	05:47	吳漢吉	吳漢吉	4/18	22:30	郭志強	郭志強
倉3	4/18	05:47	吳漢吉	吳漢吉	4/18	22:30	郭志強	郭志強
倉1	4/19	05:09	郭志強	郭志強				
倉2	4/19	05:09	郭志強	郭志強				
倉3	4/19	05:09	郭志強	郭志強				

安全衛生室覆核:

Page/頁次: 3/3
Released/生效日期: 2023/13/01
Confidentiality Level/機密等級: 第一級 口語密 口傳機密

Doc No. QR-Q500 00 05 02-01
File Path

倉門啟閉登記表

倉門開啟				倉門關閉				
倉門號碼	日期	時間	開啟人簽章	保全簽章	日期	時間	關閉人簽章	保全簽章
16	4/15	05:19	郭志強	郭志強	4/15	07:15	郭志強	郭志強
16	4/15	08:43	郭志強	郭志強	4/16	01:12	郭志強	郭志強
19	4/15	08:43	郭志強	郭志強	4/15	21:04	郭志強	郭志強
13	4/15	07:08	郭志強	郭志強	4/15	20:07	郭志強	郭志強
14	4/15	07:08	郭志強	郭志強	4/15	20:06	郭志強	郭志強
14	4/15	22:47	郭志強	郭志強	4/16	03:38	郭志強	郭志強
16	4/16	05:42	郭志強	郭志強	4/17	02:18	郭志強	郭志強
19	4/16	08:41	郭志強	郭志強	4/16	20:36	郭志強	郭志強
18	4/16	08:50	郭志強	郭志強	4/16	11:10	郭志強	郭志強
13	4/16	09:09	郭志強	郭志強	4/16	20:32	郭志強	郭志強
14	4/16	09:09	郭志強	郭志強	4/16	19:40	郭志強	郭志強
15	4/16	13:12	郭志強	郭志強	4/16	23:16	郭志強	郭志強
14	4/16	23:15	郭志強	郭志強	4/17	05:33	郭志強	郭志強
16	4/17	03:26	郭志強	郭志強	4/17	04:00	郭志強	郭志強
16	4/17	05:23	郭志強	郭志強	4/18	02:44	郭志強	郭志強
19	4/17	08:26	郭志強	郭志強	4/17	19:04	郭志強	郭志強
18	4/17	08:52	郭志強	郭志強	4/17	09:51	郭志強	郭志強
13	4/17	09:11	郭志強	郭志強	4/17	20:10	郭志強	郭志強
14	4/17	09:11	郭志強	郭志強	4/17	20:10	郭志強	郭志強
14	4/17	22:33	郭志強	郭志強	4/18	04:31	郭志強	郭志強
16	4/18	05:50	郭志強	郭志強	4/18	06:11	郭志強	郭志強
16	4/18	08:37	郭志強	郭志強	4/18	17:26	郭志強	郭志強
19	4/18	08:38	郭志強	郭志強	4/18	17:31	郭志強	郭志強
13	4/18	09:15	郭志強	郭志強	4/18	17:31	郭志強	郭志強

安全衛生室覆核:

Doc/機密等級: 第一級
Version/版本: 第01版
Doc. Category/文件類別: 口一語口二語口三語口四語

若倉門在短時間有關閉後再重新開啟之需求，應新增欄位填寫



謝謝聆聽

請記得填寫課程測驗

